AZ PROD

CENTRE & GRAND OUEST

PROGRAMME SPECTACLES

2024/2025

HUMOUR
GRANDS SPECTACLES
CONCERTS
THÉÂTRE
DANSE

POURQUOI COMMANDER CHEZ **AZ PROD ?**

TARIFS PRÉFÉRENTIELS CE/GROUPES

- À PARTIR D'UNE PLACE ACHETÉE POUR LES CE
- À PARTIR DE 6 PLACES ACHETÉES POUR LES GROUPES

CHOIX DES PLACES SUR PLAN

RÉSERVATIONS SIMPLES :

- PAR TÉLÉPHONE : 02.47.31.15.33
- PAR MAIL : info@az-prod.fr

*Avec option possible pour **CE et groupes***

FACILITÉ DE PAIEMENT :

- CARTE BANCAIRE
- CHÈQUE
- VIREMENT

FACILITÉ D'ENVOI :

- PAR COURRIER
- PAR MAIL SOUS FORME E-TICKET
- RETRAIT SUR PLACE

SOMMAIRE

TOURS AGGLO 9

L'HÉRITAGE GOLDMAN 2 10
CAROLINE ESTREMO 10
ALAIN SOUCHON 11
KERY JAMES 11
PIAF ! 12
LE DUPLEX 12
YCARE 13
LORIE - COMPLET 13
IBRAHIM MAALOUF 14
DANY BOON 14
SARAH SCHWAB 15
MIREILLE MATHIEU 15
ARY ABITTAN 16
DAVID HALLYDAY 16
CASSE-NOISETTE 17
TOM BALDETTI 17
FRANJO 18
JECK 18
ISSA DOUMBIA 19
FESTIVAL MONDIAL DE LA MAGIE 19
PARLE-MOI D'AMOUR 20
OLIVIER DE BENOIST 20
LAURENT GERRA 21
ENNIO MORRICONE & NINO ROTA 21
BOLLYWOOD MASALA 22
LES GROS PATINENT BIEN 22
ELIE SEMOUN 23
LE LAC DES CYGNES 23
YVES JAMAIT 24
SO LOYD 24
CHARLIE HAID 25
REDOUANE BOUGHERABA 25
LES DIX COMMANDEMENTS 26
SOPHIA ARAM 26
LE MONDE D'APRÈS 26
GÉNÉRATION CÉLINE 27
YANNICK NOAH 27
LE PANAME COMEDY CLUB 28
LÉMAN 28
LES ANNÉES 80 29
ANTOINE DONNEAUX 29
CLÉMENT VIKTOROVITCH 30
THE DEPECHE MODE EXPERIENCE 30
LOUIS CATTELAT 31
LES FO'PLAFONDS 31
ELODIE POUX 32
ORSO 32

GOLDMEN 33
LES HOMMES VIENNENT DE MARS 33
ET LES FEMMES DE VÉNUS 33
MADAME ARTHUR 34
JEANNE CHERHAL 34
LE LAC DES CYGNES 35
MATHIEU MADÉNIAN 35
CALOGERO 36
CYRANO DE BERGERAC 36
GAROU 37
LALOU 37
ARA MALIKIAN 38
BOULEVARD DES AIRS 38
LILY ET LILY 39
LA LÉGENDE DE MONTE-CRISTO 39
IRISH CELTIC 40
ZAHO 40
TANIA DUTEL 41
FLORIAN LEX 41
DANS LES YEUX DE MONET 42
STARS 80 - FOREVER 42
THE JEFF PANACLOC COMPANY 43
BÉRENGÈRE KRIEF 43
JEAN DANS LA SALLE 44
CHERS PARENTS 44
JULIEN CLERC 45
BENJAMIN BIOLAY 45
TUTU 46
BREL ! LE SPECTACLE 46
TINA ARENA 47
GREASE 47
KAD MERAD & MICHÈLE LAROQUE 48
JONATHAN DASSIN 48
ONE NIGHT OF QUEEN 49

ORLÉANS MONTARGIS AUXERRE 50

L'HÉRITAGE GOLDMAN 2 51
NATACHA CALESTRÉMÉ 51
DANY BRILLANT 52
KO KO MO 52
DANY BOON 53
INDOCHINE - COMPLET 53
NEJ' 54
PAT'PATROUILLE LE SPECTACLE ! 54
STORIES 55
FLORIAN LEX 55
LES DIX COMMANDEMENTS 56
I GOTTA FEELING 56
CELTIC LEGENDS 57
CLÉMENT VIKTOROVITCH 57
GÉNÉRATION CÉLINE 58

BALAVOINE, MA BATAILLE 58
ELODIE POUX 59
LE LAC DES CYGNES 59
THE WORLD OF HANS ZIMMER 60
IRISH CELTIC 60
GOLDMEN 61
LA LÉGENDE DE MONTE-CRISTO 61
AMEL BENT 62
MANIA, THE ABBA TRIBUTE 62
MONTE-CRISTO 63
LAURENT GERRA SE MET À TABLE 63
WITH U2 DAY 64
KAD MERAD & MICHÈLE LAROQUE 64
LES ANNÉES 80 65
ONE NIGHT OF QUEEN 65
CLAUDIO CAPÉO 66

BLOIS MONTHOU-SUR-BIÈVRE 67

BOODER 68
THE JEFF PANACLOC COMPANY 68
BEN MAZUÉ 69
IBRAHIM MAALOUF 69
COMPLÈTEMENT SPACE 70
NATASHA ST-PIER 70
ELODIE POUX 71
MICHEL JONASZ 71
LAURENT VOULZY 72
CALOGERO 72
OLIVIER DE BENOIST 73
LAURENT GERRA 73
JULIEN CLERC 74
20 ANS DÉJÀ 74
SARAH SCHWAB 75
TOUT VA TRÈS BIEN 75
LE LAC DES CYGNES 76
JÉRÉMY FRÉROT 76
LES COMÉDIES MUSICALES 77
GOLDMEN 77

DÉOLS BOURGES MONTLUÇON 78

ONE NIGHT OF QUEEN 79
YCARE 79
PIAF ! 80
THE JEFF PANACLOC COMPANY 80
BELINDA DAVIDS 81
LORIE - COMPLET 81
DAVID HALLYDAY 82
ARY ABITTAN 82
ISSA DOUMBIA 83
LE DUPLEX 83
TIAKOLA 84

ISSA DOUMBIA 84
GOLDMEN 85
SARAH SCHWAB 85
SARAH SCHWAB 86
CASSE-NOISETTE 86
CHARLIE HAID 87
REDOUANE BOUGHERABA 87
SO LOYD 88
STORIES 88
MESSMER 89
CLÉMENT VIKTOROVITCH 89
CLÉMENT VIKTOROVITCH 90
LES HOMMES VIENNENT DE MARS 90
ET LES FEMMES DE VÉNUS 90
LAURENT VOULZY 91
OLIVIER DE BENOIST 91
CYRANO DE BERGERAC 92
GOLDMEN 92
THE JEFF PANACLOC COMPANY 93
FLORIAN LEX 93
LA LÉGENDE DE MONTE-CRISTO 94
LE LAC DES CYGNES 94
TOUT VA TRÈS BIEN 95
JEAN DANS LA SALLE 95
TUTU 96
BREL ! LE SPECTACLE 96
GÉNÉRATION CÉLINE 97
KAD MERAD & MICHÈLE LAROQUE 97

NIORT BRESSUIRE CHÂTELLERAULT POITIERS 98

GOLDMEN 99
DANY BRILLANT 99
ONE NIGHT OF QUEEN 100
LARA FABIAN 100
PIAF ! 101
PIAF ! 101
NATACHA CALESTRÉMÉ 102
DANY BOON 102
AHMED SYLLA 103
SANTA 103
NEJ' 104
FRANJO 104
ELIE SEMOUN 105
AMIR 105
ISSA DOUMBIA 106
ALAIN SOUCHON 106
LE DUPLEX 107
HELLDEBERT 107
ARY ABITTAN 108
LAURENT GERRA 108
ISSA DOUMBIA 109

SARAH SCHWAB 109
FLORIAN LEX 110
SARAH SCHWAB 110
REDOUANE BOUGHERABA 111
WITH U2 DAY 111
CHARLIE HAID 112
THE JEFF PANACLOC COMPANY 112
BALAVOINE, MA BATAILLE 113
JEANNE CHERHAL 113
CALOGERO 114
SO LOYD 114
LES HOMMES VIENNENT DE MARS 115
ET LES FEMMES DE VÉNUS 115
GOLDMEN 115
KENDJI GIRAC 116
FESTIVAL MONDIAL DE LA MAGIE 116
I GOTTA FEELING 117
LES ANNÉES 80 117
LE LAC DES CYGNES 118
FRÉDÉRIC FRANÇOIS 118
DAVID HALLYDAY 119
SANTA 119
GOLDMEN 120
TOUT VA TRÈS BIEN 120
CYRANO DE BERGERAC 121
CALOGERO 121
STARS 80 - FOREVER 122
TOUT VA TRÈS BIEN 122
CYRANO DE BERGERAC 123
IRISH CELTIC 123
MESSMER 124
BLACK LEGENDS 124
GAROU 125
BEN MAZUÉ 125
MESSMER 126
LILY ET LILY 126
CLÉMENT VIKTOROVITCH 127
CLÉMENT VIKTOROVITCH 127
YANNICK NOAH 128
LE ROI SOLEIL 128
LAURENT VOULZY 129
THE JEFF PANACLOC COMPANY 129
KENDJI GIRAC 130
BREL ! LE SPECTACLE 130
GÉNÉRATION CÉLINE 131
LA LÉGENDE DE MONTE-CRISTO 131
CLAUDIO CAPÉO 132
BREL ! LE SPECTACLE 132
KAD MERAD & MICHÈLE LAROQUE 133
BREL ! LE SPECTACLE 133
JULIEN CLERC 134

NANTES MOUILLERON-LE-CAPTIF LA ROCHELLE ANGERS 135

MARIE S'INFILTRE 136
NATACHA CALESTRÉMÉ 136
PIAF ! 137
MIREILLE MATHIEU 137
DANY BOON 138
MARILYN MANSON 138
LE DUPLEX 139
TRI YANN 139
LES FO'PLAFONDS 140
ELIES ZOGHLAMI 140
DANS LES YEUX DE MONET 141
TOM BALDETTI 141
LILY ET LILY 142
LAURENT VOULZY 142
WITH U2 DAY 143
BREL ! LE SPECTACLE 143

LE MANS CHARTRES ROUEN 144

THE DIRE STRAITS EXPERIENCE 145
HELLDEBERT 145
IBRAHIM MAALOUF 146
LE LAC DES CYGNES 146
JOK'AIR 147
SO LOYD 147
LES DIX COMMANDEMENTS 148
LE CADRE NOIR DE SAUMUR 148
LA BELLE AU BOIS DORMANT 149
CLÉMENT VIKTOROVITCH 149
ELODIE POUX 150
SANTA 150
IRISH CELTIC 151
GAROU 151
DAVID HALLYDAY 152
INÈS REG 152
BLACK LEGENDS 153
MESSMER 153
MADAME ARTHUR 154
STARS 80 - FOREVER 154
MESSMER 155
LA LÉGENDE DE MONTE-CRISTO 155
GOLDMEN 156
GÉNÉRATION CÉLINE 156
LES ANNÉES 80 157

NICE 158

LE CADRE NOIR DE SAUMUR 159

TOURS AGGLO

MERCREDI 17 SEPTEMBRE 2025

20H00

L'HÉRITAGE GOLDMAN 2

NOUVEAU SPECTACLE

PALAIS DES CONGRÈS DE TOURS CONCERT

La troupe de l'Héritage Goldman poursuit sa course folle à travers un nouveau voyage musical sous la direction d'Erick BENZI le fidèle collaborateur de Jean-Jacques. Découvrez le nouveau spectacle époustouflant de « l'Héritage GOLDMAN 2 », où les tubes intemporels de Jean-Jacques croisent les plus belles chansons qu'il a écrites pour les plus grandes voix de la chanson Française telles que Céline Dion, Johnny Hallyday, Patricia Kaas, Khaled et Florent PAGNY. L'Héritage Goldman vous offre un moment unique de partage et de bonheur, réunissant des centaines de milliers de fans autour de l'inoubliable musique de l'un des plus grands artistes de la chanson française. Ne manquez pas cette expérience exceptionnelle : 25 tubes incontournables, 2 heures de musique et de performances musicales pour une communion parfaite entre la musique de JJ Goldman et ses fans de la France entière.

• TARIFS •

Catégorie Or (assis numéroté) : 79 € I CE & Groupes : 69 €
Catégorie 1 (assis numéroté) : 65 € I CE & Groupes : 55 €
- de 25 ans : 32.50€
Catégorie 2 (assis numéroté) : 49 € I CE & Groupes : 39 €
- de 25 ans : 24.50€
PMR & ACC : 49 €

SAMEDI 04 OCTOBRE 2025

20H00

CAROLINE ESTREMO

NORMALEMENT

PALAIS DES CONGRÈS DE TOURS HUMOUR

Normalement : adverbe, d'une manière normale, en temps normal.
Donc, selon toute logique, normalement on ne quitte pas son mari au bout de six mois de mariage pour partir avec sa meilleure amie.
Normalement c'est un papa et une maman.
Normalement Céline Dion en soirée ça fait toujours plaisir.
Et normalement, un pitch c'est censé donner envie aux gens de venir voir le spectacle.
Du coup, vous venez ?
Déconseillé aux -14 ans.

• TARIFS •

Catégorie unique (assis libre) : 35 €
CE & GROUPES : 32 €
PMR & ACC : 32 €

SAMEDI
04
OCTOBRE
2025

20H00

ALAIN SOUCHON

ACCOMPAGNÉ PAR OURS & PIERRE SOUCHON

PALAIS DES CONGRÈS DE TOURS CONCERT

Il y a un peu plus de 4 ans, Alain Souchon publiait un nouvel album acclamé par la critique, Âme fifties, fruit d'une étroite collaboration avec ses deux fils. S'en est suivi une tournée triomphale de plus de 100 dates. Cette année, Alain Souchon repartira pour une nouvelle tournée accompagné de Ours et de Pierre Souchon. C'est tous les trois sur scène qu'ils s'apprêtent à revisiter le répertoire d'Alain Souchon, entre titres incontournables, perles rares et quelques surprises.

• TARIFS •

Catégorie OR (assis numéroté) : 70 €
Catégorie 1 (assis numéroté) : 64 € I CE & GROUPES : 61 €
Catégorie 2 (assis numéroté) : 54 €
PMR & ACC : 54 à 64 €

MARDI
07
OCTOBRE
2025

20H30

KERY JAMES

R(RÉSISTANCE)A(AMOUR)P(POÉSIE)

ESPACE MALRAUX - JOUÉ-LÈS-TOURS CONCERT

Après dix années de riches projets dans la musique, le théâtre et le cinéma, dont plusieurs tournées acoustiques et solidaires, Kery James revient pour une nouvelle tournée de concerts acoustiques.
Dans une formation acoustique, accompagné de ses fidèles compagnons de scènes au clavier et aux percussions, Kery James se dévoilera sans artifice dans une ambiance intimiste au service de sa plume et de sa voix profonde dont la poésie, le talent, la pertinence et la puissance émotionnelle du propos se hissent bien au-delà d'un simple registre musical.
Profondément animé par ses textes, Kery James fédère à chacune de ses dates son fervent public en habitant la scène avec son indéniable charisme.
Kery James revient en 2025 avec une nouvelle tournée acoustique intitulée R(résistance)A(amour)P(poésie)

• TARIFS •

Catégorie 1 (assis numéroté) : 42 € I CE & GROUPES : 37 €
Catégorie 2 (assis numéroté) : 39 € I CE & GROUPES : 34 €
Catégorie 3 (assis numéroté) : 37 €
PMR & ACC : 37 €

SAMEDI 18 OCTOBRE 2025

20H00

PIAF !

LE SPECTACLE

ESPACE MALRAUX - JOUÉ-LÈS-TOURS CONCERT

Avec plus de 1000 représentations dans plus de 50 pays, et un million de billets vendus, Piaf ! Le Spectacle est le plus grand succès francophone au monde depuis 2015 !
Interprété par Nathalie Lermitte, conçu et mis en scène par Gil Marsalla, Piaf ! Le Spectacle est unanimement considéré par la famille et les amis d'Edith Piaf comme : «...le plus bel hommage jamais produit sur la carrière d'Edith Piaf...».
En deux parties de 45 minutes, Piaf ! Le Spectacle raconte la carrière de la chanteuse EDITH PIAF à travers ses chansons inoubliables dans une scénographie originale et des projections d'images inédites d'Edith Piaf jamais publiées auparavant.

• TARIFS •

Catégorie Or (assis numéroté) : 52 €
Catégorie 1 (assis numéroté) : 47 €
Catégorie 2 (assis numéroté) : 42 €
PMR & ACC : 42 €

SAMEDI 18 OCTOBRE 2025

20H30

LE DUPLEX

PALAIS DES CONGRÈS DE TOURS THEATRE

Une comédie écrite et mise en scène par Didier CARON

Avec Anny DUPEREY, Pascal LÉGITIMUS, Francis PERRIN et Corinne TOUZET

Après sa création triomphale en février, « Le duplex » est de retour au Théâtre de Paris à partir du 12 septembre 2024 ! Écrite et mise en scène par Didier Caron, cette comédie au casting 4 étoiles provoque joie et éclats de rire.

Les Berger habitent au sixième et dernier étage d'un immeuble Parisien. Ils s'y sentent bien, tellement bien qu'ils aimeraient agrandir leur espace et rêvent de récupérer l'appartement des Tissandier, leurs sympathiques voisins et amis du cinquième afin de se créer un joli duplex.

Mais les Tissandier sont heureux dans leur appartement et ne comptent pas déménager. Comment faire alors ?

Il ne reste aux Berger qu'une seule alternative : utiliser tous les moyens possible pour arriver à leur fin !

• TARIFS •

Catégorie or (assis numéroté) : 69 €
Catégorie 1 (assis numéroté) : 59 € I CE & GROUPES : 56 €
Catégorie 2 (assis numéroté) : 49 € I CE & GROUPES : 46 €
PMR & ACC : 46 ou 56 €

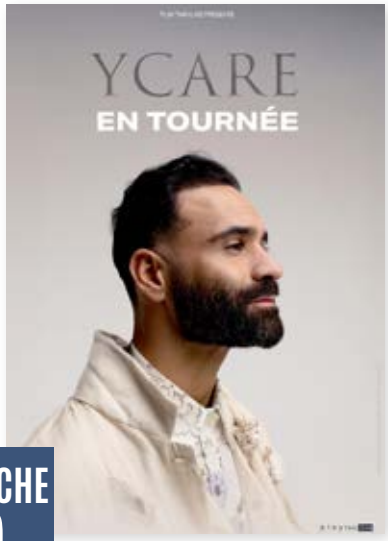

DIMANCHE 19 OCTOBRE 2025

18H00

YCARE

PALAIS DES CONGRÈS DE TOURS CONCERT

Ycare navigue depuis plus de 10 ans entre pop et chanson française, écrivant pour lui et pour de nombreux artistes talentueux (Zaz, Nolwenn Leroy, Kids United, Joyce Jonathan, Amel Bent, Garou, Lilian Renaud, Arcadian, Patrick Fiori, Charlie Boisseau, et même... Mireille Mathieu).

En 2022, Ycare revient avec l'album Des millions d'années, suivi en 2023 de Nos futurs, un album de duos exceptionnels sur lequel on retrouve des artistes tels que Patrick Bruel, Mentissa, Anne Sila ou encore Garou.

Après une année extraordinaire, Ycare clôture l'année 2024 avec la sortie de son très touchant roman «Tout le monde naît avec des ailes » (Ed. Plons) mais également un nouveau single «Le Fou et le roi». Une adaptation poignante du célèbre «Viva la Vida» de Coldplay. Ce morceau, à la fois captivant et joyeux, livre un puissant message de résilience, où les figures du «fou» et du «roi» incarnent la chute, la rédemption et le pardon. Avec ce titre, Ycare rend hommage à la lumière qui lui a été transmise, et s'applique à porter l'intention originale, non pas à travers une traduction littérale, mais en restant fidèle au souffle de l'œuvre.

• TARIFS •

Catégorie 1 (assis numéroté) : 42 €
Catégorie 2 (assis numéroté) : 35 €
PMR & ACC : 35 €

DIMANCHE 02 NOVEMBRE 2025

18H00

LORIE - COMPLET

L'ESCALE - ST-CYR-SUR-LOIRE CONCERT

Lorie vous invite à une soirée haute en couleur et en fête ! Ce sera une expérience atypique, un mélange de concert, show, club et party, avec tous ses plus grands tubes que vous attendez avec impatience. Préparez-vous pour un moment de joie, de complicité et d'émotions inoubliables !

• TARIFS •

Catégoie unique (debout libre) : 39 €
PMR & ACC : 39 €

MERCREDI 05 NOVEMBRE 2025

20H00

IBRAHIM MAALOUF

KALTHOUM 2025

PALAIS DES CONGRÈS - TOURS CONCERT

Ibrahim Maalouf présente KALTHOUM, une tournée hommage célébrant les 10 ans de l'album du même nom.
Après une tournée mondiale triomphale en 2016, KALTHOUM revient pour une série exclusive de 30 concerts en France et en Europe.
L'album certifié disque d'or est une ambitieuse réécriture de l'un des chefs-d'œuvre les plus emblématiques de la diva égyptienne : «Alf Leila Wa Leila» (Les Mille et Une Nuits). Entouré d'un quintet de jazz virtuose, Ibrahim réinterprète cette œuvre mythique en y insufflant une profondeur et une modernité imprégnées de sa propre sensibilité artistique.
Avec KALTHOUM, Ibrahim honorait non seulement une icône musicale, mais également une figure féministe et politique majeure dont l'héritage continue de résonner aujourd'hui.
« KALTHOUM est une célébration des femmes qui ont marqué l'histoire. J'ai voulu rendre hommage à une voix qui a bercé mon enfance et qui reste un monument pour le peuple arabe. » – Ibrahim Maalouf

• TARIFS •

Catégorie Or (assis numéroté) : 69 € I CE & Groupes : 66 €
Catégorie 1 (assis numéroté) : 59 € I CE & Groupes : 56 €
Catégorie 2 (assis numéroté) : 49 € I CE & Groupes : 46 €
PMR & ACC : 46 à 56 €

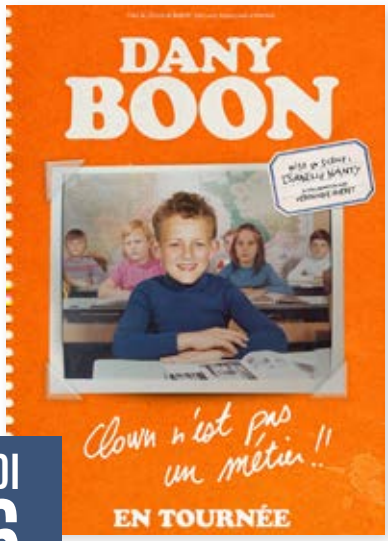

JEUDI 06 NOVEMBRE 2025

20H00

DANY BOON

CLOWN N'EST PAS UN MÉTIER !

PALAIS DES CONGRÈS DE TOURS HUMOUR

Clown n'est pas un métier !! Après 7 ans loin de la scène et la folle envie de faire rire, Dany Boon revient à son rêve d'enfant avec un tout nouveau one man show.

• TARIFS •

Catégorie 1 (assis numéroté) : 69 € I CE & GROUPES : 66 €
Catégorie 2 (assis numéroté) : 59 €
Catégorie 3 (assis numéroté) : 49 €
PMR & ACC : 49 ou 66 €

VENDREDI 07 NOVEMBRE 2025

20H00

SARAH SCHWAB

DU RÊVE À LA RÉALITÉ

PALAIS DES CONGRÈS DE TOURS HUMOUR / CONCERT

SARAH SCHWAB EST UN PHÉNOMÈNE VOCAL.
«Du rêve à la réalité» est un spectacle unique d'imitations toutes plus bluffantes les unes que les autres.
Dans une mise en scène scénarisée par Patrick Sébastien, c'est une succession de performances vocales. À travers Céline Dion, Britney Spears, Véronique Sanson, Anastasia, Vanessa Paradis, Lady Gaga et des dizaines d'autres.
80 MINUTES DE SHOW ORIGINAL & INOUBLIABLE

• TARIFS •

Catégorie 1 (assis numéroté) : 45 € I CE & GROUPES : 42 €
Catégorie 2 (assis numéroté) : 35 € I CE & GROUPES : 32 €
PMR & ACC : 35 €

SAMEDI 08 NOVEMBRE 2025

20H30

MIREILLE MATHIEU

60 ANS D'AMOUR

PALAIS DES CONGRÈS DE TOURS CONCERT

En 1965, au Jeu de la Chance, célèbre télé crochet, le public découvre et plébiscite Mireille Mathieu, s'en suit une ascension fulgurante et Mireille devient une icône incontournable de la chanson française.
Avec 200 millions de disques vendus dans le monde, Mireille fête en chansons ses 60 ans d'une vie d'amour avec le public
Un véritable conte de fée pour une carrière et une voix unique.

• TARIFS •

Catégorie Or (assis numéroté) : 109 €
Catégorie 1 (assis numéroté) : 89 € | CE & GROUPES : 79 €
Catégorie 2 (assis numéroté) : 74 € | CE & GROUPES : 69 €
Catégorie 3 (assis numéroté) : 39 €
PMR & ACC Cat. Or : 89 €
PMR & ACC Cat. 3 : 39 €

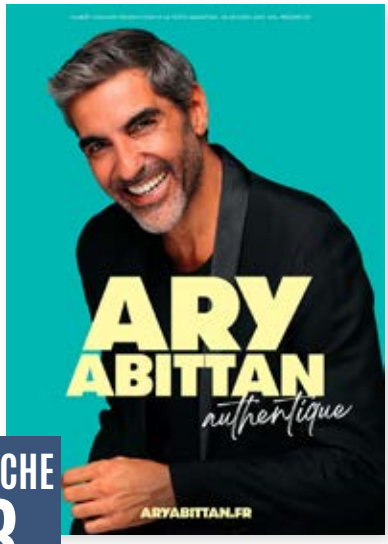

DIMANCHE 23 NOVEMBRE 2025

17H00

ARY ABITTAN

AUTHENTIQUE

TOURS - PALAIS DES CONGRÈS HUMOUR

Après trois ans d'absence, Ary Abittan revient sur scène, prêt à partager une nouvelle page de sa vie avec une sincérité rare. À 50 ans, entre la paternité, l'amour et la résilience, Ary dévoile ses réflexions sur le couple et l'enfance, tout en naviguant avec brio entre fous rires et moments d'émotion. il nous livre son histoire, sans détour ni filtre, avec une intensité et une liberté retrouvée. Un spectacle «Authentique», puissant, où l'humour se mêle à l'intime. Il se confie sur ses galères, ses renaissances, ses doutes, et ses espoirs à travers des personnages irrésistibles et des moments d'émotions qui touchent en plein cœur. Plus libre et plus drôle que jamais, Ary embarque avec lui son public dans sa véritable renaissance.

• TARIFS •

Catégorie unique (assis numéroté) : 45 €
CE & GROUPES : 42 €
PMR & ACC : 42 €

MARDI 25 NOVEMBRE 2025

20H00

DAVID HALLYDAY

REQUIEM POUR UN FOU

PARC EXPO - TOURS CONCERT

TOURNÉE CENT POUR CENT HALLYDAY. En décembre 2017 Johnny nous quitte, en laissant derrière lui des millions de fans orphelins de leur Idole... Un seul homme peut revendiquer la légitimité et le talent pour rallumer le feu sur scène et remettre le nom « HALLYDAY » dans le cœur de millions de fans. Artiste unique au talent immense, multi-récompensé et estimé de tous, il a composé «SANG POUR SANG», l'album le plus vendu de son père qui scellera leur réconciliation.
Cet artiste, cet homme, ce fils, c'est : DAVID HALLYDAY ! REQUIEM POUR UN FOU : L 'EVENEMENT DE L'ANNÉE. Un spectacle unique en son genre, deux heures de musique qui permettront de découvrir sur scène les répertoires mêlés des deux artistes, la vision unique d'un fils sur l'œuvre de son père, comme un pacte. Un spectacle hors du temps où il est question de filiation, de transmission, et d'amour...
REQUIEM POUR UN FOU, un show sang pour sang HALLYDAY. CE SPECTACLE NOUS L'ATTENDIONS TOUS, IL VA ENFIN DEVENIR RÉALITÉ !

• TARIFS •

Catégorie Or (assis numéroté) : 95 € I CE & Groupes : 85 €
Catégorie 1 (assis numéroté) : 75 € I CE & Groupes : 65 €
Catégorie 2 (assis numéroté) : 55 € I CE & Groupes : 45 €
-25 ans : 27.50€ ou 37.50€
PMR & ACC : 55 €

VENDREDI 28 NOVEMBRE 2025

20H00

CASSE-NOISETTE

BALLET FÉERIQUE

PALAIS DES CONGRÈS - TOURS DANSE

Le ballet magique « Casse-noisette » fait son entrée traditionnelle sur scène en hiver. C'est un véritable chef d'oeuvre musical et chorégraphique !

Le soir de Noël, la petite Marie reçoit de son oncle un casse-noisette. La nuit, les jouets commencent à s'animer, à bouger, la petite fille est entrainée dans un tourbillon d'aventures extraordinaires. La magie de Noël, les costumes magnifiques, les chorégraphies variées, une véritable atmosphère des fêtes font de Casse-noisette un spectacle pour toute la famille. Un merveilleux ballet, une symphonie de beauté et de grâce !

Venez découvrir ce conte de fée avec la musique sublime de Piotr Tchaïkovski.

A voir absolument !

Musique : Piotr Tchaïkovski. Livret : Marius Petipa selon le conte de Hoffmann. Chorégraphie : Marius Petipa

• TARIFS •

Catégorie Or (assis numéroté) : 65 €
Catégorie 1 (assis numéroté) : 55 €
Catégorie 2 (assis numéroté) : 41 €
PMR & ACC : 41 ou 55 €

VENDREDI 28 NOVEMBRE 2025

20H30

TOM BALDETTI

TOME 1

PALAIS DES CONGRÈS DE TOURS HUMOUR

Tom aime les gens, il sait les regarder et a compris comment les faire rire. Dans ce stand up d'une drôlerie désarmante, Tom décor9que ses liens familiaux, ses peurs de l'enfance et les forces insoupçonnées d'un jeune adulte. Il se ques9onne sur la paternité, le sens de l'ami9é et la folle envie d'être aimé.
Avec une grande maîtrise de l'improvisa9on affinée dans les Comedy Clubs et une bienveillance constante envers son public, son jeu puissant et la justesse de son texte font de ce spectacle un moment pas comme les autres, dont on se rappellera longtemps.
PS : prenez aussi une place pour votre mère, elle va tellement kiffer.

• TARIFS •

Catégorie unique (assis libre) : 38 €
CE & GROUPES : 32 €
PMR & ACC : 32 €

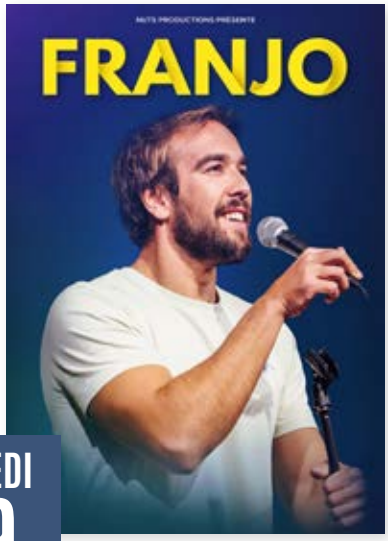

SAMEDI 29 NOVEMBRE 2025

17H30

20H30

FRANJO

PALAIS DES CONGRÈS DE TOURS HUMOUR

Il vous a sûrement fait rire sur internet, vous allez rire au moins 20 fois plus si vous venez voir son spectacle !
Une heure de nectar de blagues, travaillées depuis de longues années. Vous l'aurez peut être déjà aperçu dans des scènes parisiennes comme le Paname Art Café, au Jamel Comedy club, ou en première partie de Paul Mirabel, où Franjo rôde des parties de son spectacle pour vous réserver le meilleur. Une heure pour vous parler de lui, de son ex, de Melun, et d'autres sujets de société avec beaucoup d'ironie. Une heure qui passe souvent trop vite : vous ne serez pas déçus. Vous ne sortirez pas plus mature de ce spectacle, mais plus heureux.

• TARIFS •

Catégorie unique (assis libre) : 35 € I CE & GROUPES : 32 €
Tarif étudiant : 30 €
PMR & ACC : 30 €

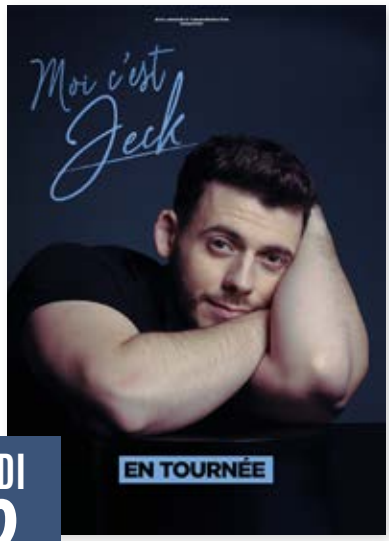

MARDI 02 DÉCEMBRE 2025

20H00

JECK

JOUÉ-LÈS-TOURS - ESPACE MALRAUX CONCERT

Jeck, jeune artiste francophone en pleine ascension, a su conquérir le cœur du public grâce à son style musical unique, alliant pop et chanson française. Fort de ses trois tubes à succès, « Parapluie » avec 23 millions de vues en seulement 11 mois, « Sans toi » avec 3,3 millions de vues, et « Défaite » qui totalise 2,3 millions de vues en 12 mois, il s'impose comme une figure incontournable de la scène musicale contemporaine.

Son parcours remarquable a été salué par sa nomination pour la deuxième fois aux NRJ Music Awards dans la catégorie « Révélation francophone ».

Le 1er juin dernier, Jeck a également enflammé la scène de l'Alhambra à Paris, où il a affiché complet en 24h, illustrant l'engouement croissant du public pour sa musique. Avec plus de 806 000 auditeurs mensuels sur Spotify, Jeck est définitivement sur la voie d'une carrière florissante.

• TARIFS •

Catégorie 1 (assis numéroté) : 39 € I CE & GROUPES : 36 €
Catégorie 2 (assis numéroté) : 32 € I CE & GROUPES : 29 €
PMR & ACC : 29 €

VENDREDI 05 DÉCEMBRE 2025

20H00

ISSA DOUMBIA

MONSIEUR DOUMBIA

PALAIS DES CONGRÈS DE TOURS HUMOUR

Des histoires drôles et touchantes sur sa perte de poids jusqu'aux péripéties les plus folles de sa carrière, Issa Doumbia se livre sur ses succès, ses peines et ses amours pour la première fois dans ce ciné-spectacle qui transcende les frontières du one-man-show traditionnel.

• TARIFS •

Catégorie unique (assis libre) : 39 €
CE & GROUPES : 35 €
PMR & ACC : 39 €

SAMEDI 06 DÉCEMBRE 2025

15H00

20H30

FESTIVAL MONDIAL DE LA MAGIE

UN SPECTACLE 100% NOUVEAU

TOURS - PALAIS DES CONGRÈS GRAND SPECTACLE

Ce show a déjà conquis plus de 100.000 spectateurs en France.

Le Festival Mondial de la Magie revient pour une nouvelle édition encore plus grandiose, avec des illusions et numéros inédits jamais produites en Europe et toujours avec des artistes exceptionnels considérés comme « les plus grands magiciens actuels au monde »

Transformer votre journée ou soirée ordinaire en un évènement extraordinaire est le seul but de tous les artistes réunis ensemble sur une même scène pendant près de deux heures sans entracte.

Grandes illusions, magie comique, mentalisme, prestidigitateur, magie digitale, manipulateur de cartes, quick change, magie des lumières, tous les courants de l'illusionnisme seront représentés.

Tous les artistes sélectionnés pour cette édition ont été récompensés à de nombreuses reprises dans les plus prestigieux Festivals de Magie du Monde et se sont produits dans les émissions de télévision les plus prestigieuses.

• TARIFS •

Catégorie 1 (assis numéroté) : 72 € I CE & GROUPES : 67 €
Catégorie 2 (assis numéroté) : 60 € I CE & GROUPES : 55 €
Catégorie 3 (assis numéroté) : 50 € I CE & GROUPES : 45 €
Catégorie 4 (assis numéroté) : 38 € I CE & GROUPES : 33 €
Enfant - 12 ans : 30 à 55 €
PMR & ACC : 38 ou 60 €

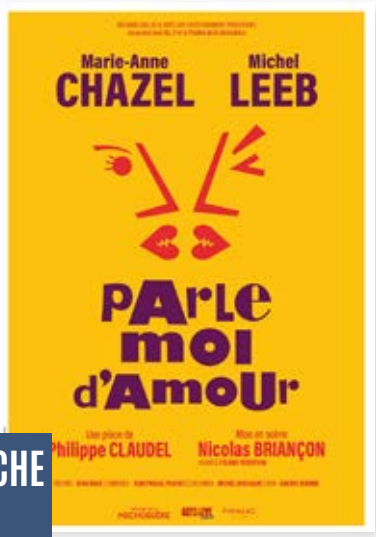

DIMANCHE 14 DÉCEMBRE 2025

16H30

PARLE-MOI D'AMOUR

PALAIS DES CONGRÈS DE TOURS THEATRE

Il est minuit, l'heure des vérités, l'heure que « Lui » et « Elle » ont choisie pour régler leurs comptes. Une dispute éclate et pas n'importe laquelle, celle qui fait s'affronter, comme dans un véritable combat de boxe, deux partenaires que plus de trente ans de vie commune ont fait se connaître par cœur.
Tout y passe : les enfants, les amours, les parents, l'ambition, les mensonges et les vérités. Les échanges entre les époux sont incisifs, parfois irrésistiblement drôles, parfois déchirants. Mais derrière la comédie et les excès, la tendresse et l'amour ne sont jamais loin...
Philippe Claudel, président de l'académie Goncourt, dresse dans cette pièce un tableau jubilatoire de notre société et convie le spectateur à une scène de ménage où tous les coups bas sont permis.
Nicolas Briançon, metteur en scène de pièces à succès telles que « Antigone », « Jacques et son maître » ou dernièrement « Le Canard à l'orange » fait ici le pari de provoquer le rire avec nos tragédies intimes.

• TARIFS •

Catégorie Or (assis numéroté) : 69 €
Catégorie 1 (assis numéroté) : 59 € I CE & GROUPES : 56 €
Catégorie 2 (assis numéroté) : 49 € I CE & GROUPES : 46 €
PMR & ACC : 46 ou 56 €

DIMANCHE 14 DÉCEMBRE 2025

17H00

OLIVIER DE BENOIST

LE DROIT AU BONHEUR

ESPACE MALRAUX - JOUÉ-LÈS-TOURS HUMOUR

Bien décidé à ne pas laisser ce revers temporaire le détourner de son objectif, cet incorrigible optimiste se lance dans une quête éperdue de la félicité.
La morale de ce mémorable voyage initiatique pourrait, selon lui, se résumer ainsi : «Pour vivre heureux, vivons cachés certes, mais surtout loin de sa femme et de ses enfants.»
Auteurs : Olivier de Benoist, Paul-Marie Debrie, Jérôme Daran
Durée : 1h30

• TARIFS •

Catégorie 1 (assis numéroté) : 40 € I CE & GROUPES : 37 €
Catégorie 2 (assis numéroté) : 35 € I CE & GROUPES : 32 €
PMR & ACC : 35 €

MERCREDI 17 DÉCEMBRE 2025

20H00

LAURENT GERRA

LAURENT GERRA SE MET À TABLE !

TOURS - PALAIS DES CONGRÈS HUMOUR

Service !
Quand Laurent Gerra passe à table, on sait d'avance que ce sera mitonné. Certains ne manqueront pas d'être bien assaisonnés, quand d'autres seront servis aux petits oignons...
Nouvelle carte et plats signatures, il y en aura pour tous les goûts : politiques, chanson, télévision et cinéma, toutes ses cibles passeront à la casserole, même les vegans ! ça risque d'être saignant !
L'actualité servie bien chaude, revisitée à la sauce GERRA, on en salive déjà !

• TARIFS •

Catégorie Or (assis numéroté) : 75 €
Catégorie 1 (assis numéroté) : 69 € I CE & Groupes : 66 €
Catégorie 2 (assis numéroté) : 64 € I CE & Groupes : 56 €
Catégorie 3 (assis numéroté) : 49 €
PMR & ACC : 49 à 69 €

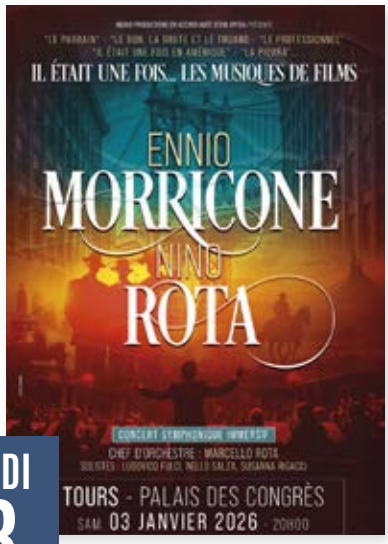

SAMEDI 03 JANVIER 2026

20H00

ENNIO MORRICONE & NINO ROTA

IL ÉTAIT UNE FOIS... LES MUSIQUES DE FILMS

TOURS - PALAIS DES CONGRÈS CONCERT

Vous serez amenés à vivre une soirée unique/vive/riche en émotions en écoutant en « live » les meilleurs titres de Morricone et Rota et en redécouvrant leurs thèmes éternels.

Marcello Rota, Chef d'Orchestre à la renommée mondiale, est à l'initiative de la création de ce projet.

Les musiques seront interprétées par des Solistes reconnus mondialement et dont l'histoire du cinéma italien et du monde n'a plus de secrets, qui, sous la direction magistrale du Maestro Morricone ont donné plus de 500 concerts sur tous les continents.

• TARIFS •

Catégorie Or (assis numéroté) : 105 €
Catégorie 1 (assis numéroté) : 80 €
Catégorie 2 (assis numéroté) : 65 €
Catégorie 3 (assis numéroté) : 45 €
PMR & ACC : 45 ou 80 €

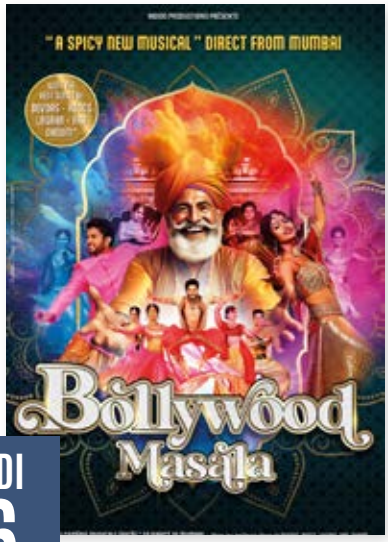

MARDI 06 JANVIER 2026

20H00

BOLLYWOOD MASALA

TOURS - PALAIS DES CONGRÈS COMÉDIE MUSICALE

Bollywood Masala – la toute nouvelle comédie musicale épicée venant directement de la cité du cinéma : Bombay.

Créée par Toby Gough, le scénariste et metteur en scène primé de La Fabuleuse Histoire de Bollywood et Taj Express — tous deux chorégraphiés par les sœurs stars Vaibhavi et Shruti Merchant. Le spectacle regorgera de danses entrainantes, de costumes colorés, de romance épique, de comédie, et de toutes les chansons à succès de vos films Bollywood préférés comme Devdas, Lagaan, Dhoom, et la chanson oscarisée «Naatu Naatu» du film RRR.

Les danseurs ont été sélectionnés parmi les meilleures troupes de danse de Bollywood et ont dansé aux côtés de légendes du cinéma telles que Shah Rukh Khan, Amitabh Bachchan et Salman Khan.

Bollywood Masala raconte l'histoire d'un célèbre chef indien, le Maharaja du Masala, M. Kari Balti, qui a inventé le concept de restauration sur les lieux de tournage à l'époque où l'industrie du cinéma a commencé.

• TARIFS •

Catégorie Or (assis numéroté) : 56 €
Catégorie 1 (assis numéroté) : 51 € I CE & GROUPES : 48 €
Catégorie 2 (assis numéroté) : 45 € I CE & GROUPES : 40 €
PMR & ACC : 45 ou 51 €

MERCREDI 07 JANVIER 2026

20H30

LES GROS PATINENT BIEN

PALAIS DES CONGRÈS DE TOURS THEATRE

Molière 2022 du meilleur spectacle de théâtre public !

Après Bigre, Molière de la Comédie 2017, Pierre Guillois et Olivier Martin-Salvan, dans un feu d'artifice de bouts de carton, invitent à un voyage imaginaire, fusion des délires d'un cabaret de « cartoons » et d'une épopée shakespearienne.

Il quitte les plaines du Grand Nord, maudit par une sirène pêchée par accident. Il s'évade en patins, à trottinette, en avion cartonné. Il découvre l'Écosse, repart vers le sud à dos de mulet, assassine quelques cornemuseurs au passage, cherche l'amour, toujours.

Mais l'acteur en costume trois pièces reste assis, c'est la folie du spectacle. Son acolyte en maillot de bain s'agite autour de lui avec des centaines de morceaux de carton où sont inscrits les noms des pays, accessoires ou bestioles rencontrées.

Aventures rocambolesques déployées à force d'astuces et de gags, c'est une explosion d'idées géniales et farfelues.

• TARIFS •

Catégorie or (assis numéroté) : 55 € I CE & GROUPES : 52 €
Catégorie 1 (assis numéroté) : 45 € I CE & GROUPES : 42 €
Catégorie 2 (assis numéroté) : 35 €
PMR & ACC : 25 ou 45 €

VENDREDI 09 JANVIER 2026

20H00

ELIE SEMOUN

CACTUS

PALAIS DES CONGRÈS DE TOURS HUMOUR

Pour son huitième spectacle, Elie Semoun opère un léger virage : le stand-up occupe désormais une place plus importante, une nouveauté pour lui. Mais ne vous y trompez pas, CACTUS reste fidèle à son goût pour les personnages. Parmi la galerie de ses nouveaux monstres, vous croiserez Jean Abdul, qui assurera sa première partie, un fils qui emmène son père visiter un EHPAD, Xavier l'handicapé moteur qui présente sa femme à sa mère, un père confronté à la transition de son fils, un professeur de karaté raciste, ou encore un regard mordant sur le harcèlement sexuel et la religion.
Avec CACTUS, Elie Semoun nous propose une vision à la fois profonde et légère de notre société, entre violence et inspiration, où les thèmes de l'intolérance, du tabou et de l'injustice sont abordés sans fard, mais toujours avec cette touche incisive qui le caractérise.

• TARIFS •

Catégorie unique (assis libre) : 45 €
CE & GROUPES : 42 €
PMR & ACC : 42 €

DIMANCHE 11 JANVIER 2026

17H00

LE LAC DES CYGNES

SOFIA CITY BALLET

TOURS - PALAIS DES CONGRÈS DANSE

Piotr Ilitch Tchaïkovski (1840-1893) eut l'idée du Lac des cygnes alors qu'il organisait un spectacle pour ses nièces, dans lequel figuraient de petits cygnes sculptés en bois. Inspiré des légendes nordiques, ce grand "ballet blanc", raconte l'histoire de jeunes filles métamorphosées en cygnes par un maléfice. Composé entre 1875 et 1879, ce chef-d'oeuvre d'une grande douceur et mélancolie a longtemps été incompris.

C'est le chorégraphe Marius Petipa, né à Marseille et maître du ballet impérial russe, qui en 1895 lui donna la lecture chorégraphique aujourd'hui universellement reconnue. Depuis, Le Lac des Cygnes est devenu l'un des ballets les plus populaires au monde, et le plus souvent représenté de l'histoire.

Le Sofia City Ballet en livre une version élégante et émouvante, fidèle au grand répertoire, portée par la grâce et la rigueur de ses 22 danseurs d'exception.

Un mythe vivant, un classique absolu à découvrir ou redécouvrir.

• TARIFS •

Catégorie Or (assis numéroté) : 47 € I CE & GROUPES : 45 €
Catégorie 1 (assis numéroté) : 39 € I CE & GROUPES : 37 €
Catégorie 2 (assis numéroté) : 33 €
PMR & ACC : 31 ou 45 €
- 18 ans : 28 à 43 €

MARDI 20 JANVIER 2026

20H30

YVES JAMAIT

MAXIME & MOI

JOUÉ-LÈS-TOURS - ESPACE MALRAUX CONCERT

Ma rencontre, alors que j'étais adolescent, avec Maxime Leforestier, a été un choc qui a bousculé considérablement les déterminismes dans lesquels j'étais engoncé. Tout mon être en a été bouleversé. Maxime fut un déclencheur.

Aussi, c'est tout naturellement, (...et parce que depuis longtemps déjà l'envie me taraudait...), que m'est venu l'idée d'un spectacle ou je vais vous raconter et vous chanter mon Maxime à moi et partager avec vous le plaisir que j'ai eu de traverser le temps avec son oeuvre en filigrane.

Je serai accompagné, pour se faire, par Michel Haumont, le maestro du picking qui a souvent collaboré avec Maxime et par Jérôme Broyer dont l'excellence et la créativité me portent depuis plus de dix ans.

C'est donc une invitation au voyage, à tisser les lianes du temps, auquel je vous convie pour sourire aux larmes ensemble.

• TARIFS •

Catégorie unique (assis numéroté) : 36 €
CE & GROUPES : 33 €
PMR & ACC : 33 €

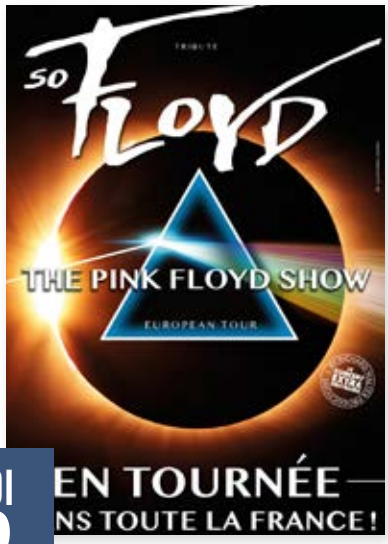

JEUDI 22 JANVIER 2026

20H00

SO LOYD

THE PINK FLOYD SHOW

TOURS - PARC EXPO CONCERT

Après l'incroyable succès de leurs premiers concerts, le groupe SO FLOYD revient sur scène pour une tournée dans les plus grandes salles de France.

Musicalement exceptionnel, techniquement hors norme, le groupe SO FLOYD a su convaincre les mélomanes, les puristes et les fans de PINK FLOYD par la précision de ses riffs, la magie des lumières, la qualité du son, l'interprétation exceptionnelle et la fidélité troublante aux concerts du légendaire groupe londonien !

Un show en 4 actes, correspondant à autant d'univers visuels et sonores, qui permet de retrouver les différentes époques de la production musicale riche et variée du groupe culte. Deux heures de spectacle pour un hommage troublant qui promet un bond dans le temps et une approche originale de l'œuvre du plus grand groupe des années 70 !

NE MANQUEZ PAS LEUR PASSAGE !

• TARIFS •

Catégorie Or (assis numéroté) : 89 € I CE & GROUPES : 79 €
Catégorie 1 (assis numéroté) : 76 € I CE & GROUPES : 66 €
Catégorie 2 (assis numéroté) : 59 € I CE & GROUPES : 49 €
- 25 ans : 29.50 à 38 € I PMR & ACC : 59 €

SAMEDI 24 JANVIER 2026

20H00

CHARLIE HAID

INTENSÉMENT MENTALISTE

TOURS - PALAIS DES CONGRÈS MENTALISME

Après une tournée à succès dans toute la francophonie, Charlie Haid amène son mentalisme toujours plus loin.

À la fois drôle, souriant et impressionnant, Charlie surprend par la sincérité de son approche. Son but est simple : vous bluffer, vous faire rire et vous faire réfléchir.

Que ce soit en titillant le libre arbitre de plusieurs spectateurs ou lorsqu'il dévoile les pensées d'inconnus sur scène : vous serez libre d'interpréter ce que vous verrez mais une chose est sûre, vous n'oublierez rien de cette soirée.

En collaboration avec Fabien Olicard, Charlie revient avec une toute nouvelle version de son spectacle, drôle et impressionnante mais surtout haute en intensité !

• TARIFS •

Catégorie unique (assis libre) : 39 €
PMR & ACC : 39 €

JEUDI 29 JANVIER 2026

20H00

REDOUANE BOUGHERABA

MON PREMIER SPECTACLE

TOURS - PALAIS DES CONGRÈS HUMOUR

Redouane a écumé la France, l'Europe, et les autres continents aves son spectacle « on m'appelle Marseille ». Il a terminé sa tournée en apothéose dans son stade, sur ses terres, au Vélodrome.
Aujourd'hui il revient avec un nouveau show.
Des anecdotes désopilantes il en a beaucoup à vous raconter, il explique son parcours, sa réalité, son aventure incroyable, ses rencontres improbables, toujours avec le même ton, déconcertant et hilarant, celui qui lui est propre, remplit d'impro.
Venez découvrir REDOUANE BOUGHERABA "MON PREMIER SPECTACLE »

• TARIFS •

Catégorie Or (assis libre) : 55 €
Catégorie 1 (assis libre) : 45 €
Catégorie 2 (assis libre) : 39 €
PMR & ACC : 34 ou 50 €

VENDREDI 30 JANVIER 2026

20H00

LES DIX COMMANDEMENTS

L'ENVIE D'AIMER

TOURS - PARC EXPO GRAND SPECTACLE

«Les 10 Commandements, L'envie d'aimer» en Tournée dans toute la France : une odyssée divine

«Les 10 Commandements, L'envie d'aimer» le Spectacle musical inspiré du récit biblique, prend vie sur scène avec toute sa grandeur et son éclat. Avec les inoubliables chansons de Pascal Obispo et une mise en scène époustouflante de Giuliano Peparini, cette œuvre captive les spectateurs par sa musique, ses décors somptueux et ses performances artistiques éblouissantes. Chaque représentation est une expérience immersive, transportant le public à travers les siècles pour revivre cette histoire intemporelle avec émotion et fascination. Portée par une distribution talentueuse, «Les 10 Commandements, L'envie d'aimer» offre un spectacle inoubliable, mêlant moments de recueillement et de jubilation.

• TARIFS •

Catégorie Or (assis numéroté) : 75 €
Catégorie 1 (assis numéroté) : 60 €
Catégorie 2 (assis numéroté) : 40 €
Catégorie 3 (assis numéroté) : 30 €
PMR & ACC : 57 €

SAMEDI 31 JANVIER 2026

20H00

SOPHIA ARAM

LE MONDE D'APRÈS

PALAIS DES CONGRÈS DE TOURS HUMOUR

"Pour mon 5ème spectacle, j'ai choisi de m'amuser avec la dinguerie d'une époque réussissant l'exploit de ressusciter les timbrés que l'on croyait oubliés et d'en inventer de nouveaux qui n'ont rien à envier aux premiers. Je dédie donc ce spectacle aux antivax découvrant l'innocuité d'un faux pass-vaccinal face à un vrai virus, aux petites bourgeoises le cul bien moulé dans leurs leggings venant expier leurs vacances à Courchevel en faisant la promotion d'un islam rigoriste qu'elles n'auront ni à subir ni à combattre, aux antisémites décomplexés par la grâce d'un candidat réussissant l'exploit d'être juif et pétainiste, aux gilets jaunes venus vomir leur bière sur la tombe du soldat inconnu, aux complotistes, aux populistes et aux décérébrés qui les excusent autant qu'ils les utilisent. Aux poutinolâtres qui après avoir crié tous les samedis à la dictature dans notre pays, admirant la poigne d'un autocrate sans foi ni loi..."
Sophia

• TARIFS •

Catégorie unique (assis libre) : 45 €
PMR & ACC : 45 €

SAMEDI 31 JANVIER 2026

20H30

GÉNÉRATION CÉLINE

T'AIMER ENCORE

PARC EXPO - TOURS CONCERT

Après l'incroyable succès de L'HÉRITAGE GOLDMAN, LE CONCERT EXTRAORDINAIRE nous offre un nouveau spectacle XXL : GÉNÉRATION CÉLINE ! Plongez au coeur de l'univers musical envoûtant de la plus grande chanteuse francophone de tous les temps : CÉLINE DION.

Un spectacle inédit qui célèbre la carrière exceptionnelle de cette icône de la musique, sous la direction artistique de l'incontournable ERICK BENZI, auquel nous devons la réalisation de ses plus grands succès en France.

Vivez une expérience immersive et émotionnelle unique en son genre, à travers les chansons intemporelles de CÉLINE qui vous sont présentées par de jeunes artistes aux voix uniques dans un spectacle à couper le souffle !

• TARIFS •

Catégorie Or (assis numéroté) : 79 €
Catégorie 1 (assis numéroté) : 66 € I CE & GROUPES : 56 €
- 25 ans : 33 €
Catégorie 2 (assis numéroté) : 49 € I CE & GROUPES : 39 €
- 25 ans : 24.50 €
PMR & ACC : 49 €

MARDI 03 FÉVRIER 2026

20H30

YANNICK NOAH

UN P'TIT TOUR À DEUX

JOUÉ-LÈS-TOURS - ESPACE MALRAUX CONCERT

Un moment de partage, entre musique et souvenirs
En 2026, Yannick Noah vous embarque pour une tournée acoustique et intimiste, portée par le sourire, le soleil et la bonne humeur. Accompagné de Nicolas Paillet à la guitare, il revisite ses plus grands tubes dans une version épurée, en toute simplicité.
Entre deux chansons, il se livre avec sincérité, partageant des anecdotes et des souvenirs qui ont marqué son parcours. Un concert chaleureux et authentique, pensé comme une parenthèse hors du temps, au plus proche du public.
Guitare, voix, émotions... et beaucoup de good vibes !

• TARIFS •

Catégorie 1 (assis numéroté) : 65 € | CE & GROUPES : 62 €
Catégorie 2 (assis numéroté) : 55 € | CE & GROUPES : 52 €
Catégorie 3 (assis numéroté) : 45 €
PMR & ACC : 45 €

MERCREDI 04 FÉVRIER 2026

20H30

LE PANAME COMEDY CLUB

ESPACE MALRAUX - JOUÉ-LÈS-TOURS HUMOUR

Le Paname Comedy Club s'exporte dans toute la France avec une programmation exceptionnelle. Rendez-vous pour une heure de stand-up inoubliable, avec les meilleurs humoristes du moment. Qu'ils soient drôles, incisifs, hilarants, redoutables ou tout simplement charmants, chaque artiste promet de vous faire rire aux éclats.
Le Paname Comedy Club, situé en plein coeur de Paris, est l'un des comedy clubs les plus réputés de la capitale. Depuis sa création, il s'est imposé comme un lieu incontournable pour découvrir les meilleurs talents du stand-up, autant émergents que confirmés.
Durée du spectacle : 1h30. Insta : @panameartcafe. Production : Harlem's Prod

• TARIFS •

Catégorie unique (assis numéroté) : 42 €
PMR & ACC : 24 €

JEUDI 05 FÉVRIER 2026

20H30

LÉMAN

TOURS - BATEAU IVRE CONCERT

Connu pour mêler l'énergie brute du rock et l'élégance de la pop à des textes engagés, Léman poursuit son ascension fulgurante après son premier EP «On est Plein» (sorti en juin 2024). Après avoir conquis le public sur les réseaux sociaux et sur scène, Léman annonce les premières dates de sa tournée 2025. Il sera en concert au Bateau Ivre le jeudi 05 février 2026.

• TARIFS •

Catégorie unique (assis + debout libre) : 26 €
CE & GROUPES : 22 €
PMR & ACC : 22 €

SAMEDI 07 FÉVRIER 2026

20H00

LES ANNÉES 80

LA TOURNÉE

PARC EXPO - TOURS CONCERT

Les Années 80, La Tournée c'est une grande fête 100% Live avec LIO, PLASTIC BERTRAND, LÂÂM, PARTENAIRE PARTICULIER, BONEY M LEGEND, JEAN SCHULTHEIS, SLOANE, CHRISTIAN DE RAFT, JEAN-PIERRE MORGAND, PEDRO CASTANO (MACARENA)...

Ils sont réunis sur scène pour vous faire (re)vivre en live leurs plus grands tubes de vos années cultes. Assistez à un show, avec leurs musiciens, où tout a été pensé pour une soirée d'anthologie !

• TARIFS •

Catégorie Or (assis numéroté) : 62 € I CE & GROUPES : 57 €
Catégorie 1 (assis numéroté) : 52 € I CE & GROUPES : 47 €
Catégorie 2 (assis numéroté) : 42 €
PMR & ACC : 42 €

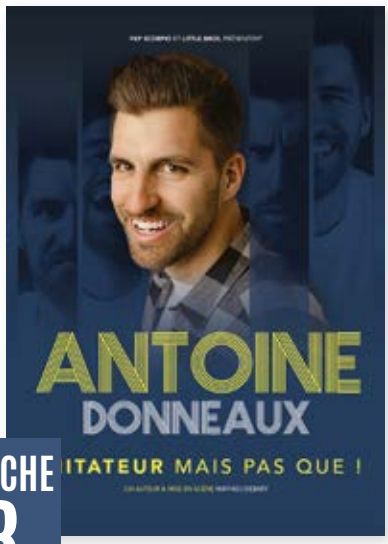

DIMANCHE 08 FÉVRIER 2026

18H00

ANTOINE DONNEAUX

IMITATEUR MAIS PAS QUE !

TOURS - PALAIS DES CONGRÈS HUMOUR

Antoine Donneaux a un problème. Non pas tellement qu'il soit hypocondriaque....En fait, ce jeune et élégant humoriste belge est imitateur. Mais malgré lui. Imaginez-le en train de vous raconter sa vie, façon stand up. Vous parlez des trucs qu'il aime, qu'il n'aime pas, évoquer des souvenirs. Voire discourir sur de vrais sujets de société comme par exemple l'influence insidieuse qu'exerce sur tout un chacun la publicité. Et soudain, voilà qu'il se transforme, ses cordes vocales comme possédées par un autre. Ou parfois même : une autre. Le public est conquis! Ce charismatique artiste laisse l'un ou l'autre personnage bien connu se glisser dans ses chroniques absurdes et ses petites tranches de vie palpitante. La première personnalité qu'il a imitée n'est autre que son père devant son poste de télévision. On sent chez lui un souci d'authenticité. « Et sinon, demanderont certains, est-ce qu'Antoine fait Johnny ? » Ben non ! Enfin, si, presque. Vous verrez bien ! Ah, oui, et un petit conseil : « Antoine Donneaux, imitateur mais pas que ... » étant à la scène ce qu'un Marvel est au cinéma de super-héros, restez dans la salle après le générique, ou plutôt le rappel. Car il y a avec lui aussi une petite surprise à la clé.

• TARIFS •

Catégorie unique (assis libre) : 35 €
PMR & ACC : 35 €

DIMANCHE 08 FÉVRIER 2026

18H00

CLÉMENT VIKTOROVITCH

L'ART DE NE PAS DIRE

ESPACE MALRAUX - JOUÉ-LÈS-TOURS HUMOUR

Dans la continuité de son livre Le Pouvoir Rhétorique, Clément Viktorovitch, docteur en science politique, soucieux de vulgarisation sur France Info, Clique ou Quotidien, apparaît pour la première fois au théâtre dans une fiction grinçante. Il y incarne le conseiller en communication du Président de la République qui, après avoir été brutalement évincé, cherche à se venger. Son arme ? Une conférence, dans laquelle il décide de dévoiler tous les secrets qu'ils ont utilisés pour conquérir le pouvoir... À travers ce premier seul en scène, Clément Viktorovitch fait plus que transmettre des outils de décryptage : il interroge la place même du discours dans notre vie politique. Quand les mots se voient vidés de leur contenu, quand la communication se résume à un art de ne pas dire, comment se forger encore une opinion ? Reste-t-il seulement possible de débattre ? Et si, ce que nous avons perdu en chemin, c'était tout simplement... le sens même de la démocratie ?
Durée : 75 minutes. Recommandation : à partir de 14 ans

• TARIFS •

Catégorie unique (assis numéroté) : 39 €
- 26 ans : 29 €
PMR & ACC : 29 €

DIMANCHE 08 FÉVRIER 2026

17H30

THE DEPECHE MODE EXPERIENCE

THE ULTIMATE LIVE CELEBRATION

TOURS - PALAIS DES CONGRÈS CONCERT

Une immersion totale dans l'univers de DEPECHE MODE !

THE DEPECHE MODE EXPERIENCE recrée l'énergie brute et authentique des concerts de Depeche Mode, offrant un hommage parmi les plus fidèles d'Europe.

À chaque concert, le groupe emporte le public dans un show saisissant de réalisme, applaudi pour son authenticité et son intensité.

En 2017, Depeche Mode eux-mêmes ont mis THE DEPECHE MODE EXPERIENCE à l'honneur sur leur page Facebook officielle.

Sur scène, Rod Mak incarne un Dave Gahan troublant de réalisme, tant par sa présence vocale que scénique. THE DEPECHE MODE EXPERIENCE revisite toutes les époques du groupe avec une précision remarquable, créant un hommage unique et authentique à chaque prestation.

• TARIFS •

Catégorie Or (assis numéroté) : 55 € I CE & GROUPES : 51 €
Catégorie 1 (assis numéroté) : 47 € I CE & GROUPES : 43 €
Catégorie 2 (assis numéroté) : 40 € I CE & GROUPES : 36 €
PMR & ACC : 36 ou 47 €

SAMEDI 14 FÉVRIER 2026

20H00

LOUIS CATTELAT

ARECIBO

TOURS - PALAIS DES CONGRÈS HUMOUR

Humoriste mais aussi scénariste, réalisateur et auteur, Louis Cattelat manie les mots avec brio.
En parallèle de ses fictions, il présente son premier spectacle «ARECIBO».
-
« Arecibo » peut évoquer trois choses.
– Rien. – Une destination à Porto-Rico, luxuriante et accueillante, où on peut aller se faire bronzer le cul. – Un radiotélescope qui a envoyé un message à destination des extraterrestres, en 1974.
Que des personnes aient déployé tout un programme scientifique pour essayer de parler aux aliens, alors qu'à titre personnel j'arrive pas à dire à la coiffeuse que je trouve ma coupe très laide, ça me bute.

• TARIFS •

Catégorie unique (assis numéroté) : 30 €
CE & GROUPES : 27 €
PMR & ACC : 27 €

MARDI 17 FÉVRIER 2026

20H30

LES FO'PLAFONDS

UN CONCERT 100% TUBES RECYCLÉS

ESPACE MALRAUX - JOUÉ-LÈS-TOURS CONCERT

Bienvenue dans cette petite rue Eugène Poubelle, une rue d'apparence tout à fait normale.

Détrompez vous car dans cette rue, des choses peu communes se produisent ! Tendez l'oreille... vous entendez, alors maintenant écoutez, car ici tout est musique... Tout s'accorde, tout se transforme. La rue et ses éléments ont une seconde vie, et même parfois plus ! Rien n'est jeté, tout est récupéré et c'est ainsi que les instrucs sont créés.

Laissez vous porter par cet orchestre de brocante et son obsession de la récupération juste.

Le bruit devient son, le bruit devient note, le bruit devient rythme. Prêtez attention, laissez vos oreilles se perdre dans ce véritable fourbi musical et vos yeux se faire avoir par des sons trop souvent ignorés.

Vous êtes prêts ? Alors n'hésitez plus, entrez dans leur univers ....

• TARIFS •

Catégorie Or (assis numéroté) : 52 € I CE & GROUPES : 49 €
Catégorie 1 (assis numéroté) : 42 € I CE & GROUPES : 39 €
Catégorie 2 (assis numéroté) : 35 €
PMR & ACC : 35 €

VENDREDI
27
FÉVRIER
2026

20H00

ELODIE POUX

LE SYNDROME DU PAPILLON

PARC EXPO - TOURS

HUMOUR

ELODIE POUX version grandes salles, c'est la même Elodie avec en plus de la vidéo, des effets spéciaux, des décors incroyables et pleins d'autres surprises.
Venez c'est ma tournée

• TARIFS •

Catégorie 1 (assis numéroté) : 49 €
Catégorie 2 (assis numéroté) : 39 €
PMR & ACC : 39 €

DIMANCHE
01
MARS
2026

14H00

17H30

ORSO

ET LE SECRET DES ÉTOILES

ESPACE MALRAUX - JOUÉ-LÈS-TOURS

CONCERT

Pendant que nous dormons paisiblement, là-haut dans le ciel une équipe pas comme les autres veille sur nos nuits. Mais un jour, catastrophe : le sable magique du marchand de sable a disparu, et sans lui, plus de rêves...

Confronté à sa peur de la nuit,Orso , l'apprenti du Maître du Temps, va devoir comprendre ce qu'il s'est passé et tout faire pour retrouver l'indispensable sable magique. Une véritable course contre la montre s'engage alors, avant que le Soleil ne se couche.

Orso et le Secret des Étoiles est une comédie musicale drôle et poétique qui traite du rapport à la nuit, du temps et de la confiance en soi. Le spectacle est porté par une troupe de comédiens.nes, chanteurs.euses et danseuses talentueux.euses. Un marchand de sable superstar, une fée des étoiles faussement surmenée, un Soleil... bien trop flamboyant, des crabes farceurs, et une catapulte à étoiles filantes pas toujours au point...

Orso et le Secret des Étoiles revisite avec humour et énergie les personnages classiques de nos nuits dans des décors sublimes et des costumes spectaculaires.

• TARIFS •

Catégorie 1 (assis numéroté) : 49 € I CE & Groupes : 44 €
Catégorie 2 (assis numéroté) : 39 €
PMR & ACC : 39 €

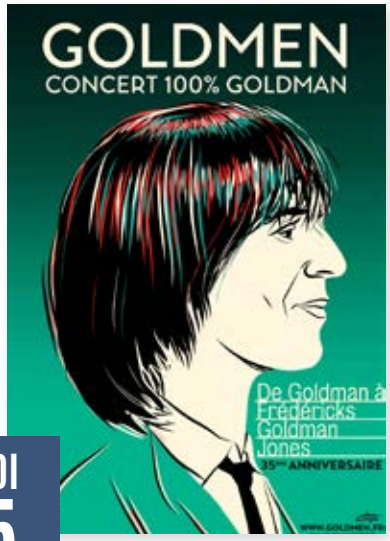

JEUDI 05 MARS 2026

20H00

GOLDMEN

DE GOLDMAN À FRÉDÉRICKS GOLDMAN JONES

PARC EXPO - TOURS

CONCERT

Actuellement en tournée événement, rassemblant des centaines de milliers de fans à travers la France, les GOLDMEN seront de retour en 2026 pour un nouveau show 100% tubes, de l'univers de Jean-Jacques GOLDMAN à celui du trio FREDERICKS GOLDMAN JONES.

Porté par Alain Stevez, véritable miroir vocal du chanteur iconique et avec Sabrina, la voix de Carole Frédéricks, les GOLDMEN vont continuer à écumer les scènes pour le 35ème anniversaire de la tournée Frédéricks Goldman Jones. Revivez le temps d'une soirée le phénomène des années 1980 à 2000 où chacun peut fredonner ses refrains préférés de Jean-Jacques Goldman, mais aussi du trio, depuis « Envole-moi » en passant par « A nos actes manqués » ou encore « Il suffira d'un signe ».

• TARIFS •

Catégorie Or (assis numéroté) : 59 €
Catégorie 1 (assis numéroté) : 49 €
Catégorie 2 (assis numéroté) : 44 €
PMR & ACC : 44 €

VENDREDI 06 MARS 2026

20H30

LES HOMMES VIENNENT DE MARS ET LES FEMMES DE VÉNUS

TOURS - PALAIS DES CONGRÈS

HUMOUR

À l'heure où les rapports hommes-femmes sont questionnés, décortiqués, voire malmenés, venez passer une soirée exceptionnelle avec un spectacle déjà joué devant plus de deux millions de spectateurs ! Il s'agit d'un hymne à une meilleure compréhension mutuelle.
Loin de défendre de vieux clichés, il s'inscrit totalement dans la lutte pour l'égalité entre femmes et hommes. Son incroyable succès nous prouve que quelles que soient nos singularités culturelles, biologiques ou sexuelles, nous courons tous après la même chose : l'amour !
Vous échangerez des regards... Vous vous donnerez des coups de coudes... Et puis vous sourirez -parfois, vous éclaterez de rire -souvent, et vous vous surprendrez même peut-être à réfléchir...
Vous naviguerez dans les méandres des logiques masculines et féminines et vous vous exclamerez: «Ah si j'avais compris tout cela plus tôt...» !
Le retour tant attendu de Paul Dewandre dans ce show unique tant par sa forme que sur le fond et qui s'inscrit plus que jamais dans notre époque.

• TARIFS •

Catégorie unique (assis numéroté) : 45 €
PMR & ACC : 45 €

VENDREDI
06
MARS
2026

20H30

MADAME ARTHUR

ENFLAMME SAINT-CYR-SUR-LOIRE

L'ESCALE - ST-CYR-SUR-LOIRE GRAND SPECTACLE

"Madame Arthur enflamme St Cyr sur Loire", le nouveau spectacle musical du cabaret mythique de Pigalle. Quatre artistes drag enflamment la France entière avec un tour de chant original qui revisite les plus grands classiques de la chanson française. Toujours au piano-voix, les créatures embrasent la fête sans retenue et vous emmènent en voyage loin des sentiers battus.

Mêlant amour, humour et extravagance, ce spectacle ne vous laissera pas indifférent.

• TARIFS •

Catégorie unique (debout) : 35 €
CE & Groupes : 32 €
PMR & ACC : 32 €

SAMEDI
07
MARS
2026

20H00

JEANNE CHERHAL

ESPACE MALRAUX - JOUÉ-LÈS-TOURS CONCERT

Jeanne Cherhal s'est fait connaître au début des années 2000 avec ses chansons pleines d'audace, d'humour et de profondeur. Autrice, compositrice, chanteuse, bassiste et passionnément pianiste, elle est devenue un nom incontournable de la scène musicale française en signant six albums dont Douze fois par an, Histoire de J. et L'an 40.

C'est à Benjamin Biolay qu'elle a confié la réalisation de son nouvel album, disponible depuis le 4 avril 2025. Plus libre que jamais, elle puise dans leur belle connivence une énergie réjouissante, un son enveloppant et un goût de l'aventure bienvenu. Leurs retrouvailles, une quinzaine d'années après leur duo emblématique Brandt Rhapsodie, augurent du meilleur.

Artiste de scène, Jeanne s'apprête à retrouver en groupe la route des concerts, après une tournée seule au piano consacrée à ses musiques de films préférées, qui l'a menée de Cannes à Los Angeles.

• TARIFS •

Catégorie 1 (assis numéroté) : 49 € I CE & Groupes : 46 €
Catégorie 2 (assis numéroté) : 42 € I CE & Groupes : 39 €
Catégorie 3 (assis numéroté) : 25 €
PMR & ACC : 42 ou 46 €

DIMANCHE 08 MARS 2026

15H00

LE LAC DES CYGNES

INTERNATIONAL FESTIVAL BALLET & FESTIVAL ORCHESTRA

TOURS - PALAIS DES CONGRÈS DANSE

L'International Festival Ballet présente une féerie de beauté, d'élégance et de grâce. Une œuvre d'art accomplie accompagnée d'un orchestre en direct. Le «Lac des cygnes» est pour beaucoup synonyme de ballet. Ce conte romantique sur le jeune prince Siegfried, qui tombe amoureux de la princesse cygne Odette et veut la libérer du mauvais sort jeté par le duc Barbe-Rouge, est une histoire sur le pouvoir du véritable amour.
Cette pièce de ballet fait partie du répertoire standard de toutes les grandes compagnies. L'Allegro Moderato des danses du cygne du deuxième acte, en particulier, fait l'objet d'innombrables parodies dans la chorégraphie de Lev Ivanov et est donc connu sous le nom de «danse des quatre petits cygnes» bien au-delà du public amateur de ballet. En bref : une œuvre géniale d'un compositeur génial et qui attire le public depuis des siècles déjà.

• TARIFS •

Catégorie Or (assis numéroté) : 74 € I CE & GROUPES : 69 €
Catégorie 1 (assis numéroté) : 62 € I CE & GROUPES : 57 €
Catégorie 2 (assis numéroté) : 50 € I CE & GROUPES : 45 €
PMR & ACC : 45 à 62 €

DIMANCHE 08 MARS 2026

18H00

MATHIEU MADÉNIAN

À PLEURER DE RIRE

TOURS - PALAIS DES CONGRÈS HUMOUR

« À pleurer de rire », c'est la promesse que fait Mathieu Madénian avec ce quatrième et nouveau spectacle. Il nous raconte avec son sens inouï de l'autodérision comment sa vie et ses certitudes les plus profondes ont été bouleversées l'arrivée tardive de son premier enfant. Pendant une heure menée à tambours battants, Mathieu nous embarque dans une plongée à travers l'univers tumultueux d'un père nouvellement émoulu qui tente de jongler avec l'absurdité d'un monde au bord du chaos tout en apprenant les ficelles de la paternité.
Comment concilier son éducation traditionnelle avec la nouvelle vague de paternité moderne ? Comment expliquer à son fils les concepts de genre... alors qu'il ne maîtrise même pas TikTok ? Et surtout, comment ne pas passer pour un boomer largué ? Avec ce talent unique pour transformer le quotidien en comédie, Mathieu nous offre un spectacle où il parle de ses erreurs, de ses ratés, et des leçons qu'il tire de son petit garçon, qui, à peine né, semble déjà en savoir plus sur la vie que lui. Un voyage hilarant et émouvant dans lequel Mathieu nous livre son spectacle à la fois le plus personnel et le plus universel.

• TARIFS •

Catégorie unique (assis numéroté) : 39 €
CE & Groupes : 35 €
PMR & ACC : 35 €

JEUDI
12
MARS
2026

20H00

CALOGERO

TOURS - PALAIS DES CONGRÈS

CONCERT

Quinze ans après, Calogero retrouvera les théâtres dès septembre 2025 pour une tournée évènement de plus de 150 dates.
Après avoir sillonné les Zénith et Arena, il revient sur scène dans des lieux plus intimistes pour offrir un résumé de son parcours en concert, avec une sélection de « morceaux choisis » issus de son répertoire et présentés dans des versions inédites.

• TARIFS •

Catégorie Or (assis numéroté) : 85 €
Catégorie 1 (assis numéroté) : 70 €
Catégorie 2 (assis numéroté) : 55 €
Catégorie 3 (assis numéroté) : 39 €
PMR & ACC : 39 ou 70 €

VENDREDI
13
MARS
2026

20H00

CYRANO DE BERGERAC

LA COMÉDIE MUSICALE

TOURS - PALAIS DES CONGRÈS

CONCERT

Cyrano de Bergerac, la comédie musicale, est une version audacieuse, inédite, chantée, jouée et dansée du chef d'œuvre d'Edmond Rostand. Dans le respect de l'œuvre d'origine, cette adaptation se déroule dans une époque contemporaine et dans l'univers du spectacle vivant.

Écrite et composée par Philippe Hattemberg et Stéphane Brunello (Le Roi Soleil, Mozart l'Opéra Rock), produite et mise en scène par Gil Marsalla (Piaf le spectacle, Formidable Aznavour...) et chorégraphiée par Oliver Matheron (Team Spotlight, Broadway), ce spectacle est une fresque visuelle et émotionnelle inoubliable.

Une aventure artistique qui ne manque pas de panache et qui « à la fin de l'envoi » vous touchera immanquablement au cœur.

• TARIFS •

Catégorie Or (assis numéroté) : 60 €
Catégorie 1 (assis numéroté) : 50 €
Catégorie 2 (assis numéroté) : 40 €
PMR & ACC : 40 ou 50 €

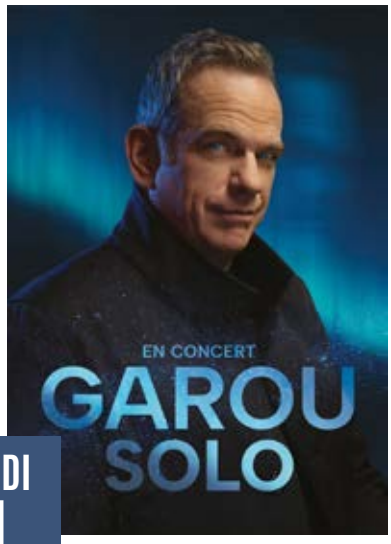

SAMEDI 14 MARS 2026

20H30

GAROU

SOLO

ESPACE MALRAUX - JOUÉ-LÈS-TOURS CONCERT

Garou a fait paraître Un meilleur lendemain en avril 2025, son tout premier album à titre d'auteur-compositeur. L'artiste a pris la plume parce qu'il avait des choses à dire! Le résultat : dix chansons très intimes qui ont été travaillées avant tout pour la scène et qui marquent un nouveau départ, dévoilent une nouvelle vision musicale.
Après des années de recherche sonore en résidence dans son studio, son nouveau spectacle Garou solo est une invitation en chansons dans un univers cinématique et théâtral.
Seul en scène, Garou prend la route avec son piano et sa guitare, tout en s'accompagnant au moyen de diverses technologies. Dans une rétrospective autant autobiographique qu'éclectique, il raconte en paroles et en musique cette vie complètement folle, ces expériences extraordinaires, ces moments de solitude en pleine nature, les grandes amitiés et la richesse de l'amour qui l'entourent.
Revisitant ainsi plus de 30 ans de carrière, il interprète ses chansons classiques et ses nouvelles pièces dans une mise en scène élégante, soutenue par une scénographie tout en images.

• TARIFS •

Catégorie Or (assis numéroté) : 68 € I CE & Groupes : 63 €
Catégorie 1 (assis numéroté) : 58 € I CE & Groupes : 53 €
Catégorie 2 (assis numéroté) : 48 € I CE & Groupes : 43 €
PMR & ACC : 48 €

DIMANCHE 15 MARS 2026

18H00

LALOU

QUI N'A PAS DE NOM DE SPECTACLE

TOURS - PALAIS DES CONGRÈS HUMOUR

Embarquez dans l'univers atypique d'une femme atypique... qui ressemble quand même vachement à votre voisine !
Lalou quitte enfin son téléphone pour vous révéler tout ce qu'elle n'a jamais osé partager sur les réseaux. Avec son humour piquant et son franc-parler, elle démonte son rôle d'»influvoleuse» et nous embarque dans son histoire perso.
Préparez-vous à rire, à être surpris, et à passer une heure entre punchlines et énergie débordante !

• TARIFS •

Catégorie unique (assis numéroté) : 35 €
CE & Groupes : 30 €
PMR & ACC : 30 €

LUNDI 16 MARS 2026

20H00

ARA MALIKIAN

TOURS - PALAIS DES CONGRÈS

CONCERT

Ara Malikian, musicien virtuose arménien est une rockstar du violon.

Premier violon de l'Orchestre Symphonique Royal de Madrid, il joue ses propres compositions et navigue aisément entre le classique, la musique tzigane, les influence arabes et le répertoire rock d'icônes comme Jimi Hendrix, Guns N'Roses ou encore Björk.

Avec « Intruso », Ara Malikian redéfinit les limites de la musique classique. En fusionnant des éléments de musique populaire et du monde avec sa virtuosité au violon, l'artiste crée un son unique et avant-gardiste qui défie les conventions et nous livre un show digne des plus grands.

• TARIFS •

Catégorie Or (assis numéroté) : 69 € I CE & GROUPES : 64 €
Catégorie 1 (assis numéroté) : 59 € I CE & GROUPES : 54 €
Catégorie 2 (assis numéroté) : 45 € I CE & GROUPES : 40 €
PMR & ACC : 45 ou 59 €

JEUDI 19 MARS 2026

20H00

BOULEVARD DES AIRS

L'ESCALE - ST-CYR-SUR-LOIRE

CONCERT

«Boulevard des Airs (BDA) est un groupe de musique français aux sonorités éclectiques mêlant pop, folk, chanson et musiques actuelles. Les divers albums, tous autoproduits, rencontrent un succès notoire, portés par des collaborations et des titres phares tels que Cielo ciego, Emmène-moi, Je me dis que toi aussi, Bruxelles, ou encore Allez reste en duo avec Vianney.

Deux fois nommés aux Victoires de la musique pour leur album « Je me dis que toi aussi » (2019 et 2020), le groupe a terminé sa dernière tournée en passant par les Zéniths et les scènes des plus grands festivals français, parfaits témoins de son amour pour le live et le partage avec le public.

Le prochain opus et une tournée sont prévus pour 2025.

• TARIFS •

Catégorie unique (debout libre) : 32 €
CE & GROUPES : 30 €
PMR & ACC : 30 €

VENDREDI 20 MARS 2026

20H00

LILY ET LILY

PALAIS DES CONGRÈS DE TOURS THEATRE

Après leur succès au Théâtre de Paris, retrouvez Michèle Bernier et Francis Perrin sur les planches en tournée dans « Lily et Lily », mise en scène par Marie Pascale Osterrieth.
Hollywood, 1935. Lily Da Costa, star incontournable dont le talent n'a d'égal que son goût immodéré pour le luxe, l'alcool et les hommes, est assaillie par la presse et son entourage cupide et intéressé.
Deborah, sa sœur jumelle un peu gourde, épouse effacée d'un austère pasteur du Minnesota, quitte ses poules et ses patates douces, bien décidée à venir sauver l'âme de sa sœur et la remettre dans le droit chemin. L'une et l'autre, copies conformes, seront amenées à se remplacer...
La pièce mythique de Barillet et Gredy, jouée par Jacqueline Maillan en 1985 revient dans une version revisitée et moderne, pour enchanter une nouvelle génération de spectateurs.

• TARIFS •

Catégorie Diamant (assis numéroté) : 79 €
Catégorie Or (assis numéroté) : 69 €
Catégorie 1 (assis numéroté) : 59 € I CE & GROUPES : 56 €
Catégorie 2 (assis numéroté) : 49 € I CE & GROUPES : 46 €
PMR & ACC : 49 ou 59 €

VENDREDI 20 MARS 2026

20H00

LA LÉGENDE DE MONTE-CRISTO

TOURS - PARC EXPO GRAND SPECTACLE

1815, Edmond Dantès, jeune capitaine, est victime d'une machination et est injustement emprisonné au soir de ses fiançailles avec la belle Mercédès, dans les geôles du château d'If au large de Marseille. Après quatorze années de captivité, il parvient à s'échapper et l'aventure le conduit au trésor caché de l'île de Monte-Cristo. Il entame une nouvelle vie sous le nom du Comte de Monte-Cristo. Devenu riche et puissant mais ayant perdu l'amour de sa vie, Dantès est bien déterminé à assouvir sa vengeance en faisant payer ceux qui l'ont envoyé en prison...

« La Légende de Monte-Cristo, le Musical » est une adaptation en comédie musicale du chef-d'œuvre d'Alexandre Dumas et sera l'évènement de l'année 2026. Avec GJON'S TEARS dans le rôle de DANTES et PHILIPPINE LAVREY dans celui de MERCEDES et plus d'une vingtaine de personnes sur scène, ce spectacle, mis en scène par SERGE POSTIGO fera vibrer les spectateurs au travers de chansons, chorégraphies et décors fabuleux.

• TARIFS •

Catégorie Or (assis numéroté) : 85 € I CE & GROUPES : 82 €
Catégorie 1 (assis numéroté) : 70 € I CE & GROUPES : 67 €
Catégorie 2 (assis numéroté) : 55 € I CE & GROUPES : 52 €
Catégorie 3 (assis numéroté) : 40 € I CE & GROUPES : 37 €
Catégorie 4 (assis numéroté) : 25 € I CE & GROUPES : 22 €
PMR & ACC : 52 €

DIMANCHE 22 MARS 2026

14H30

IRISH CELTIC

SPIRIT OF IRELAND

TOURS - PALAIS DES CONGRÈS GRAND SPECTACLE

IRISH CELTIC "Spirit of Ireland" fête ses 15 ans !

C'est un cru de 15 ans d'âge qui se bonifie avec le temps !

Après 1 million de spectateurs à travers le monde, Irish Celtic « Spirit of Ireland » est de retour et fête son 15ème anniversaire !

Découvrez l'histoire de Paddy Flynn, ce vieil Irlandais alcoolique, propriétaire de son pub depuis des décennies, et sur le point de le léguer à son fils.

Ce dernier, insouciant, préfère danser plutôt que servir les clients du Irish Celtic Pub.

Avant de devenir propriétaire, Diarmuid doit apprendre l'histoire de son pays.

Venez découvrir les légendes, les chansons, les danses et les mystères de l'île d'émeraude...

• TARIFS •

Catégorie Or (assis numéroté) : 58 €
Catégorie 1 (assis numéroté) : 53 € I CE & GROUPES : 48 €
Catégorie 2 (assis numéroté) : 43 € I CE & GROUPES : 38 €
PMR & ACC : 43 ou 53 €

DIMANCHE 22 MARS 2026

18H00

ZAHO

ESPACE MALRAUX - JOUÉ-LÈS-TOURS CONCERT

Après un concert complet en quelques heures à La Cigale de Paris en décembre 2024, et une date à la Salle Pleyel en décembre 2025 complète plus d'un an en avance, Zaho revient sur le devant de la scène avec une tournée solo exceptionnelle en France début 2026, portée par la sortie de son prochain album ! Avec des collaborations avec les plus grands noms de la musique (Céline Dion, Soprano, Sean Paul, Francis Cabrel...) et les pointures du rap et hip hop Français (La Fouine, Zamdane, Naps, Kery James...), plusieurs albums et de multiples récompenses et en 16 ans de carrière, ZAHO s'est imposée comme une référence dans l'industrie musicale.

• TARIFS •

Catégorie 1 (assis numéroté) : 49 €
Catégorie 2 (assis numéroté) : 39 €
PMR & ACC : 39 €

MARDI
24
MARS
2026

20H00

TANIA DUTEL

ESPACE MALRAUX - JOUÉ-LÈS-TOURS HUMOUR

Après un premier spectacle diffusé sur Netflix en 2019 dans la série Humoristes du monde, et un second, Les Autres, enregistré pour Canal+ en 2024, Tania Dutel est de retour avec un tout nouveau spectacle.
En toute transparence, je vais te parler de mes peurs, de mon corps, et de ces trucs qu'on aurait dû m'expliquer plus tôt. Et puis, il y a cette histoire d'écureuil. Oui, il fallait que je te la raconte. Je préfère ne pas en dire trop...
Un conseil : s'il y a un quelconque manque de communication, évite de venir avec tes parents. Sache que ce spectacle, comme les précédents, est déconseillé aux moins de 16 ans. Car oui, ça va parler de sexe, tu le sais, puisque même si tu ne m'as encore jamais vue sur scène, mes passages de stand-up circulent sur les internets depuis 2016, et les indices sont partout.

• TARIFS •

Catégorie unique (assis numéroté) : 36 €
CE & GROUPES : 33 €
PMR & ACC : 33 €

SAMEDI
28
MARS
2026

20H00

FLORIAN LEX

IMPARFAITS

ESPACE MALRAUX - JOUÉ-LÈS-TOURS HUMOUR

Un spectacle dans lequel vous allez forcément vous reconnaître.
Comme tout bon Français qui se respecte, Florian la ramène à tout propos, adore râler et aime beaucoup trop... la raclette.
Il rêve d'un monde où les dictats de la société et les embrouilles du quotidien n'existent pas. Pourtant Florian sait que tout ça est impossible et qu'il vaut mieux y jeter un regard amusé et le tourner en dérision à la moindre occasion.
Le saviez-vous ?
Florian cartonne sur Internet avec ses vidéos qui cumulent plusieurs millions de vues !
Il interprète aussi le rôle de Max dans la série « Scènes de Ménages » sur M6.
Spectacle déconseillé aux moins de 12 ans.

• TARIFS •

Catégorie Or (assis numéroté) : 43 €
Catégorie 1 (assis numéroté) : 36 €
PMR & ACC : 36 €

MARDI 31 MARS 2026

20H30

DANS LES YEUX DE MONET

PALAIS DES CONGRÈS DE TOURS THEATRE

Elle vient perturber son quotidien.

Elle deviendra sa source d'inspiration.

En 1892, Claude Monet s'enferme plusieurs mois au-dessus d'une boutique de lingerie et mode à Rouen, pour peindre la Cathédrale. Mais l'obscurité et le doute l'ont envahi.

Il est alors rejoint par une jeune modèle de la boutique venue passer un corset.

Elle l'exaspère, elle l'insupporte.

Mais peut-être saura-t-elle aussi lui rendre la grâce.

• TARIFS •

Catégorie or (assis numéroté) : 69 €
Catégorie 1 (assis numéroté) : 59 € I CE & GROUPES : 56 €
Catégorie 2 (assis numéroté) : 49 €
PMR & ACC : 47 ou 59 €

MERCREDI 01 AVRIL 2026

20H00

STARS 80 - FOREVER

L'ULTIME RENDEZ-VOUS DES LÉGENDES !

PARC EXPO - TOURS CONCERT

Après leur dernière tournée à guichets fermés, le phénomène à plus de 5 millions de spectateurs sera de retour sur scène pour une ultime tournée avec un tout nouveau show exceptionnel !

Venez danser, chanter et vivre une nuit de folie avec les chanteurs emblématiques de STARS 80.

Accompagnés par leurs musiciens, les artistes rendront hommage une dernière fois aux tubes légendaires des figures emblématiques des années 80, l'occasion de revivre en musique cette décennie mythique.

Des titres d'anthologie, un show festif et spectaculaire.

• TARIFS •

Catégorie Or (assis numéroté) : 79 €
Catégorie 1 (assis numéroté) : 65 € I CE & Groupes : 58 €
Catégorie 2 (assis numéroté) : 49 €
PMR & ACC : 49 €

JEUDI
02
AVRIL
2026

20H00

THE JEFF PANACLOC COMPANY

TOURS - PARC EXPO

HUMOUR

Préparez-vous à franchir les portes du bureau secret de Jeff Panacloc et à plonger dans un univers où l'humour flirte avec l'absurde. Dans « The Jeff Panacloc Company », chaque personnage détraqué vous promet une soirée délirante et inoubliable. Rejoignez cette troupe fantastique et vivez une expérience immersive unique qui vous laissera transformé et léger.

• TARIFS •

Catégorie Or (assis libre) : 70 € I CE & GROUPES : 67 €
Catégorie 1 (assis libre) : 50 € I CE & GROUPES : 47 €
Catégorie 2 (assis libre) : 35 €
PMR & ACC : 35 €

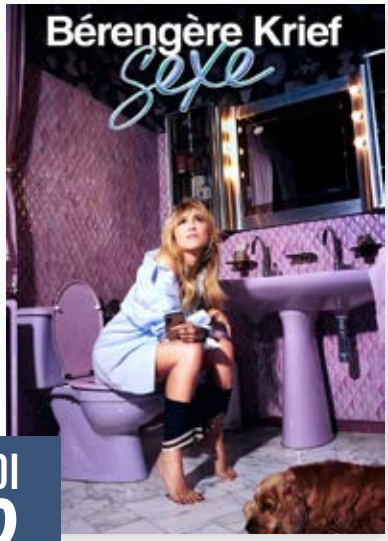

JEUDI
02
AVRIL
2026

20H00

BÉRENGÈRE KRIEF

SEXE

ESPACE MALRAUX - JOUÉ-LÈS-TOURS

HUMOUR

« On dit toujours que ce sont ceux qui en parlent le plus qui pratiquent le moins. La bonne nouvelle, c'est qu'il vous suffira simplement d'écouter.

Je vous propose qu'on partage une heure de sexe.
Une heure de sexe, parfois c'est court, parfois c'est long. Ce qui est sûr, c'est qu'une heure ensemble, ce sera forcément bon. »

Bérengère Krief

• TARIFS •

Catégorie 1 (assis numéroté) : 42 €
Carégorie 2 (assis numérote) : 36 €
PMR & ACC : 36 €

VENDREDI
03
AVRIL
2026

20H30

JEAN DANS LA SALLE

MES ANECDOTES D'UNE VIE

TOURS - PALAIS DES CONGRÈS HUMOUR

Figure politique française à la verve inimitable et au parcours hors des sentiers battus, Jean Lassalle monte sur scène pour la première fois avec un spectacle autobiographique aussi drôle qu'émouvant :
"Jean dans la salle – Mes anecdotes d'une vie".
Pendant plus d'une heure, seul en scène, il revient avec humour, tendresse et sincérité sur les moments marquants de sa vie. Un voyage sensible et drôle dans la mémoire d'un homme libre, profondément humain.

• TARIFS •

Catégorie Or (assis libre) : 49 €
Catégorie 1 (assis libre) : 44 €
Catégorie 2 (assis libre) : 37 €
PMR & ACC : 37 à 44 €

SAMEDI
04
AVRIL
2026

20H30

CHERS PARENTS

PALAIS DES CONGRÈS DE TOURS THEATRE

Avec plus de 4 ans de triomphe, 900 représentations et 450 000 spectateurs à Paris et en tournée, retrouvez toute l'équipe de Chers Parents pour une 4ème saison en tournée !

Les enfants de la famille Gauthier, Pierre, Jules et Louise s'adorent et aiment profondément leurs parents. Alors, lorsque ces derniers leur demandent de venir les rejoindre d'urgence car ils ont quelque chose de très important à leur annoncer, les trois enfants bouleversés se précipitent craignant le pire. Mais le pire n'a pas lieu, du moins pas tout de suite, et la merveilleuse nouvelle que leur annoncent Jeanne et Vincent va faire voler en éclats la belle unité familiale... faisant ardemment souhaiter aux trois rejetons ce qu'ils redoutaient le plus en arrivant quelques heures plus tôt !

« Chers Parents » est une comédie qui parle de la famille, d'amour, d'argent, de la place de chacun dans la fratrie, de l'impermanence des sentiments, de la part d'ombre qui sommeille en chacun de nous et de ce que les parents doivent à leurs enfants.

• TARIFS •

Catégorie or (assis numéroté) : 65 €
Catégorie 1 (assis numéroté) : 55 € I CE & GROUPES : 52 €
Catégorie 2 (assis numéroté) : 49 € I CE & GROUPES : 46 €
PMR & ACC : 46 ou 52 €

JULIEN CLERC

UNE VIE

PALAIS DES CONGRÈS DE TOURS CONCERT

Julien Clerc, c'est plus de 50 ans de tubes, une voix unique et une carrière hors normes ! Révélé en 1968 avec La Cavalerie, il enchaîne rapidement les succès : Ce n'est rien, Si on chantait, Ma préférence... Son style inimitable, entre variété et pop, séduit toutes les générations.

A partir de l'automne 2027, Julien Clerc fera son grand retour sur scène et continuera de chanter l'amour et la vie avec une élégance intemporelle dans les Zéniths de France.

C'était d'ailleurs il y a 40 ans, que Julien Clerc était le premier artiste français à jouer au Palais Omnisports de Bercy. Il y fêtera ses 80 ans le 9 octobre 2027.

SAMEDI 18 AVRIL 2026

20H00

• TARIFS •

Catégorie Or (assis numéroté) : 70 €
Catégorie 1 (assis numéroté) : 60 € I CE & Groupes : 58 €
Catégorie 2 (assis numéroté) : 50 €
PMR & ACC : 45 ou 60 €

BENJAMIN BIOLAY

PALAIS DES CONGRÈS DE TOURS CONCERT

Un des événements de l'automne sera sans conteste le retour de Benjamin Biolay.

Trois ans après le triomphe des tournées de ses derniers albums , l'auteur-compositeur-interprète, musicien et producteur, considéré comme l'un des artistes les plus influents et respectés de la scène musicale française par son style unique mélangeant pop, rock, et chanson française, revient à l'automne avec 'le disque bleu ».

Aujourd'hui, il annonce son nouveau projet qui démarrera en théâtre, à l'automne, avec une formation et une mise en scène très différentes de la précédente tournée. Benjamin Biolay se produira entre autres au Théâtre Marigny lors de trois dates exceptionnelles.

SAMEDI 25 AVRIL 2026

20H00

• TARIFS •

Catégorie Or (assis numéroté) : 65 €
Catégorie 1 (assis numéroté) : 59 €
Catégorie 2 (assis numéroté) : 49 €
PMR & ACC : 44 ou 59€

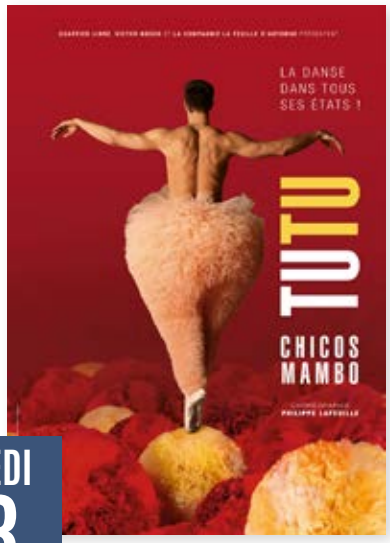

SAMEDI
03
OCTOBRE
2026

20H00

TUTU

CHICOS MAMBO

TOURS - PALAIS DES CONGRÈS DANSE

Six danseurs nous entraînent dans un maelström visuel effréné et plein d'humour. En 20 tableaux, ils revisitent les icônes du ballet, de la danse contemporaine, de salon, sportive et rythmique, académique ou acrobatique. C'est une ode à la danse, où la dérision côtoie l'exigence. L'occasion pour les néophytes de découvrir ses grands thèmes incontournables, et pour les plus avisés de les redécouvrir sous un jour nouveau, mais jamais dénaturés.

• TARIFS •

Catégorie 1 (assis numéroté) : 59 €
Catégorie 2 (assis numéroté) : 49 €
Catégorie 3 (assis numéroté) : 39 €
PMR & ACC : 39 ou 49 €

MERCREDI
07
OCTOBRE
2026

20H00

BREL ! LE SPECTACLE

ESPACE MALRAUX - JOUÉ-LÈS-TOURS CONCERT

Un Voyage Inoubliable dans l'Univers de Jacques Brel !

Olivier Laurent nous offre un hommage bouleversant à Jacques Brel dans Brel ! Le Spectacle, qui laisse une empreinte indélébile, sous la direction de Gil Marsalla & Directo Prod. Bien plus qu'un concert, c'est une immersion vibrante dans l'âme du grand Jacques. Olivier Laurent ne l'imite pas : il devient Brel, faisant revivre ses chansons avec une intensité hors du commun et une émotion d'une rare puissance.

Accompagné par quatre musiciens d'exception, il vous emporte dans un tourbillon d'émotions, de la fougue de La Valse À Mille Temps à la profondeur déchirante de Voir Un Ami Pleurer. Déjà joué devant des milliers de spectateurs émus aux larmes à Paris, Montréal, New-York ou Dubaï, ce spectacle est un hymne à l'humanité, à l'amour et à la poésie. Un moment rare, à vivre et à chérir pour toujours.

Olivier Laurent n'imite pas Brel, il lui redonne vie sur scène. « Un spectacle qui vous transportera hors du temps... » — Le Parisien (France)

• TARIFS •

Catégorie Or (assis numéroté) : 59 €
Catégorie 1 (assis numéroté) : 54 € I CE & GROUPES : 51 €
Catégorie 2 (assis numéroté) : 49 € I CE & GROUPES : 46 €
PMR & ACC : 46 à 54 €

MARDI
13
OCTOBRE
2026

20H00

TINA ARENA

ESPACE MALRAUX - JOUÉ-LÈS-TOURS CONCERT

La star australienne multi-récompensée, aux 10 millions de disques vendus à travers le monde, et 50 ans de carrière, sera en concert en octobre 2026 en France et en Belgique.

Après 15 années d'absence, TINA ARENA revient pour une série de concerts évènements.

L'occasion pour le public de redécouvrir son incontournable répertoire français et international.

Retrouvez TINA ARENA à la Salle Pleyel le 24 octobre 2026 et en tournée en octobre 2026.

Un événement exceptionnel à ne manquer sous aucun prétexte.

• TARIFS •

Catégorie Or (assis numéroté) : 69 €
Catégorie 1 (assis numéroté) : 59 € I CE & GROUPES : 54 €
Catégorie 2 (assis numéroté) : 49 €
PMR & ACC : 54 €

SAMEDI
31
OCTOBRE
2026

20H00

GREASE

TOURS - PALAIS DES CONGRÈS GRAND SPECTACLE

L'histoire prend place en 1959 à la Rydell High School, située en banlieue de Chicago, sur fond de musique rock. Sandy, qui vient d'intégrer son nouveau lycée, y retrouve, à sa grande surprise, son amour d'été, Danny Zuko, désormais leader des T-Birds. Si elle est ravie de le revoir, Danny, lui, est plus préoccupé par sa popularité et son rôle de chef de bande que par les sentiments de Sandy. Grâce à l'aide des Pink Ladies, Sandy va réussir à s'imposer dans cette histoire d'amour pleine de rebondissements.

Plongez dans les plus grands tubes chantés par plusieurs générations au cours des 50 dernières années : « You're the One That I Want », « Sandy », « Hopelessly Devoted to You », « We Go Together » et bien d'autres chansons devenues des classiques intemporels.

Le spectacle GREASE IS THE WORD vous promet une expérience inoubliable avec 14 chanteurs, danseurs et comédiens, accompagnés de 4 musiciens live. Une ambiance assurée que vous ne voudrez surtout pas manquer !

• TARIFS •

Catégorie Or (assis numéroté) : 59 €
Catégorie 1 (assis numéroté) : 49 € I CE & GROUPES : 45 €
Catégorie 2 (assis numéroté) : 39 € I CE & GROUPES : 35 €
PMR & ACC : 35 ou 49 €

SAMEDI
07
NOVEMBRE
2026

20H00

KAD MERAD & MICHÈLE LAROQUE

L'ÂGE BÊTE

TOURS - PALAIS DES CONGRÈS

HUMOUR

Benoit et Claire viennent de se rencontrer, ils veulent vivre Leur nouvelle histoire à fond, sans limites. Rebelles et libres, ils revendiquent leur amour pour le sexe, l'alcool et le foot : ce sont les nouveaux soixantenaires. Ils refusent de se laisser enfermer par l'âge. Malgré leurs habitudes bien ancrées, ils veulent continuer à vivre comme des jeunes et s'éclater. Bienvenue dans leur « âge bête ».

• TARIFS •

Catégorie 1 (assis numéroté) : 74 €
Carégorie 2 (assis numérote) : 62 €
Carégorie 2 (assis numérote) : 51 €
PMR & ACC : 51 ou 62 €

VENDREDI
08
JANVIER
2027

20H00

JONATHAN DASSIN

JOE DASSIN PAR JONATHAN DASSIN

TOURS - PALAIS DES CONGRÈS

CONCERT

Qui de plus légitime que Jonathan Dassin pour à nouveau faire vivre sur scène les grandes chansons de Joe Dassin

« Moi, j'avais le soleil... Jour et nuit dans les yeux d'Émilie... Je réchauffais ma vie à son sourire... ». 45 ans plus tard ce morceau emblématique de Jo Dassin touche à nouveau toutes les générations jusqu'à devenir l'hymne de la coupe du monde de rugby en 2023.

On découvre ou on redécouvre son immense répertoire de chansons populaires qui n'ont pas pris une ride. L'été indien, les Champs-Élysées, et si tu n'existais pas, l'Amérique...

Jonathan a hérité de son père la passion de la musique, à 13 ans déjà il composait ses premières chansons au piano, après « Éponyme » son premier opus, un deuxième album est en préparation. Venez vibrer, chanter, découvrir ou redécouvrir la galaxie Dassin !

• TARIFS •

Catégorie Or (assis numéroté) : 59 € | CE & GROUPES : 54 €
Catégorie 1 (assis numéroté) : 49 € | CE & GROUPES : 44 €
Catégorie 2 (assis numéroté) : 39 € | CE & GROUPES : 34 €
PMR & ACC : 39 ou 49 €

VENDREDI
29
JANVIER
2027

20H30

ONE NIGHT OF QUEEN

THE WORKS TOUR

TOURS - PARC EXPO CONCERT

GARY MULLEN à la tête de son nouveau ONE NIGHT OF QUEEN.

Le plus grand tribute de QUEEN au Monde, revient en France après une tournée Américaine triomphale avec son spectacle hors-normes : « THE WEMBLEY SHOW ! ». Et oui !! Ce n'est rien de moins que le concert mythique de Wembley 1986 qui arrive chez vous !

Imaginez des moyens techniques gigantesques, une scénographie exacte, des light shows, un podium central, des tenues grandioses et cette voix unique d'un Freddy charismatique maître de cérémonie d'un spectacle tout à la démesure de cet immense groupe, pour nous retrouver tous ensemble comme à Wembley.

Gary Mullen est Freddie Mercury avec tant d'intensité que les membres du groupe originels eux-mêmes l'ont salué comme le digne héritier de leur chanteur iconique. ONE NIGHT OF QUEEN est tout simplement le meilleur show de QUEEN au monde depuis QUEEN !!!..

• TARIFS •

Catégorie Or (assis numéroté) : 82 € | CE & GROUPES : 72 €
Catégorie 1 (assis numéroté) : 68 € | CE & GROUPES : 58 €
Catégorie 2 (assis numéroté) : 49 € | CE & GROUPES : 39 €
- 25 ans : 24.50€ ou 34 €
PMR & ACC : 49 €

ORLÉANS
MONTARGIS
AUXERRE

MARDI 23 SEPTEMBRE 2025

20H00

L'HÉRITAGE GOLDMAN 2

NOUVEAU SPECTACLE

ORLEANS - ZÉNITH CONCERT

La troupe de l'Héritage Goldman poursuit sa course folle à travers un nouveau voyage musical sous la direction d'Erick BENZI le fidèle collaborateur de Jean-Jacques. Découvrez le nouveau spectacle époustouflant de « l'Héritage GOLDMAN 2 », où les tubes intemporels de Jean-Jacques croisent les plus belles chansons qu'il a écrites pour les plus grandes voix de la chanson Française telles que Céline Dion, Johnny Hallyday, Patricia Kaas, Khaled et Florent PAGNY. L'Héritage Goldman vous offre un moment unique de partage et de bonheur, réunissant des centaines de milliers de fans autour de l'inoubliable musique de l'un des plus grands artistes de la chanson française. Ne manquez pas cette expérience exceptionnelle : 25 tubes incontournables, 2 heures de musique et de performances musicales pour une communion parfaite entre la musique de JJ Goldman et ses fans de la France entière.

• TARIFS •

Catégorie Or (assis numéroté) : 79 €
Catégorie 1 (assis numéroté) : 65 € I CE & Groupes : 55 €
- de 25 ans : 32.50€
Catégorie 2 (assis numéroté) : 49 € I CE & Groupes : 39 €
- de 25 ans : 24.50€
PMR & ACC : 49 €

SAMEDI 27 SEPTEMBRE 2025

20H00

NATACHA CALESTRÉMÉ

LES CLÉS DE VOTRE ÉNERGIE

PALAIS DES CONGRÈS D'ORLÉANS THEATRE

Natacha Calestrémé, l'autrice aux 2 millions de lecteurs, part en tournée avec un spectacle inédit qui peut booster votre vie. Conseils, partage, émotion : un moment sensible, pratique, participatif et même drôle ! Une soirée positive, une reconnexion avec vous-même... pour des lendemains qui chantent.

Journaliste et écrivaine, Natacha Calestrémé, est l'auteure des best-sellers La Clé de votre énergie et Trouver ma place, traduits en 12 langues. Ses conférences et vidéos en ligne fédèrent des centaines de milliers de personnes. Après dix ans d'expériences pratiques, elle s'est imposée comme une experte de la libération émotionnelle.

• TARIFS •

Catégorie unique (assis numéroté) : 42 €
CE & Groupes : 39 €
PMR & ACC : 39 €

VENDREDI 10 OCTOBRE 2025

20H00

DANY BRILLANT

BEST OF TOUR

ORLÉANS - ZÉNITH CONCERT

PLAY TWO LIVE présente Dany Brillant en concert : Best Of Tour.

Après l'immense succès de son album en hommage à Charles Aznavour, certifié disque de platine, Dany Brillant fait son grand retour en musique en 2024. Son nouvel album « Seventies » sortira le 27 septembre prochain et le premier single « Je voudrais bien rester toujours fidèle » nous transporte déjà.

Après 3 ans d'absence notre crooner français revient sur scène en 2025.

De Saint-Germain-des-Prés à Cuba, en passant par Rome, Londres ou Porto Rico, Dany nous promet un concert de danse et d'esprit.

Qu'il nous emporte au rythme des années 70, au son big band, ou de la danse à deux, c'est 1h30 de show explosif sur ses plus grands succès.

Ne manquez pas le retour de Dany Brillant sur scène.

Que ça danse, que ça balance et que ça swing !

Dany Brillant le « TOUR de danse à ne pas rater ! »

• TARIFS •

Catégorie Or : 59 € | CE & GROUPES : 56 €
Catégorie 1 (assis numéroté) : 49 € | CE & GROUPES : 46 €
Catégorie 2 (assis numéroté) : 39 € | CE & GROUPES : 36 €
PMR & ACC : 39 €

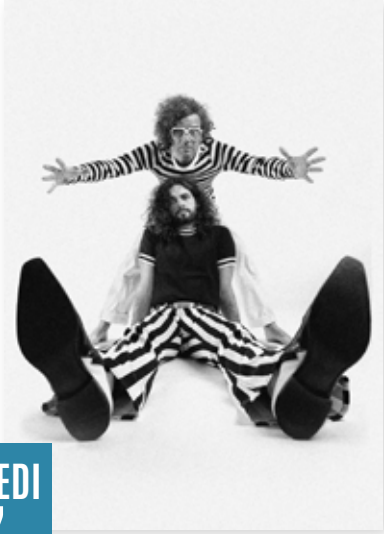

VENDREDI 17 OCTOBRE 2025

20H30

KO KO MO

ORLÉANS - L'ASTROLABE CONCERT

KO KO MO c'est un peu comme si le yin et le yang se retrouvaient sur scène pour fusionner et électriser le public au cours d'un show exaltant.

En 3 albums, ce duo est parvenu à imposer sa propre patte musicale, un son instantanément reconnaissable, alliant savamment Rock et touches d'Électro. La voix androgyne de Warren, tour à tour sensible et puissante, vient parfois rivaliser avec ses riffs de guitare, pendant que K20, à la batterie, martèle ses fûts comme si sa vie en dépendait. Ils dégagent tellement d'énergie et de vibrations à eux deux qu'on a le sentiment qu'ils se démultiplient.

Après 10 ans et plus de 600 concerts mémorables aux quatre coins de la planète, leur dernière tournée les a menés dans presque toutes les salles de France, à guichets fermés. Ils ont galvanisé et fait danser des dizaines de milliers de personnes dans les plus prestigieux festivals. Ils ont aussi été adoubés par des monuments du rock (Jack White, -M-, Shaka Ponk, Rival Sons, Royal Republic...) en assurant leurs 1ères parties, devant de nouveaux fans conquis.

• TARIFS •

Catégorie unique (debout libre) : 39 €
CE & GROUPES : 29 €
PMR & ACC : 29 €

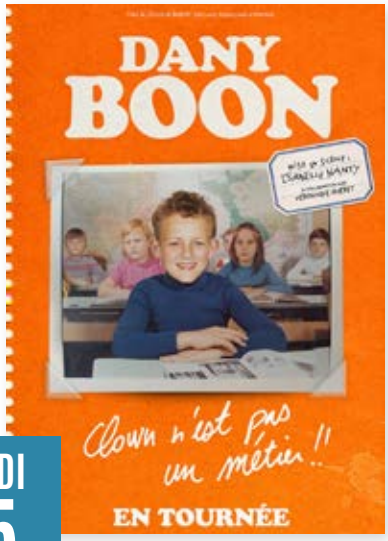

MARDI
05
NOVEMBRE
2025

20H00

DANY BOON

CLOWN N'EST PAS UN MÉTIER !

ORLÉANS - ZÉNITH

HUMOUR

Clown n'est pas un métier !! Après 7 ans loin de la scène et la folle envie de faire rire, Dany Boon revient à son rêve d'enfant avec un tout nouveau one man show.

• TARIFS •

Catégorie 1 (assis numéroté) : 69 € I CE & GROUPES : 66 €
Catégorie 2 (assis numéroté) : 59 €
Catégorie 3 (assis numéroté) : 49 €
PMR & ACC : 66 €

VEN SAM
07 & 08
NOVEMBRE
2025

20H00

INDOCHINE - COMPLET

ARENA TOUR

ORLEANS - ARENA CO'MET

CONCERT

L'Arena Tour d' Indochine annonce 20 nouvelles dates dès octobre 2025. La plus importante et la plus attendue tournée de 2025, après 69 dates toutes SOLD OUT et plus de 670 000 billets vendus et pour faire face à la demande encore plus forte, INDOCHINE ajoute 20 nouvelles dates dans 10 villes de France dès octobre 2025.

• TARIFS •

Catégorie 1 (assis numéroté) : 75 €
Catégorie 2 (assis numéroté) : 65 €
Debout : 55 €
PMR & ACC : 55 €

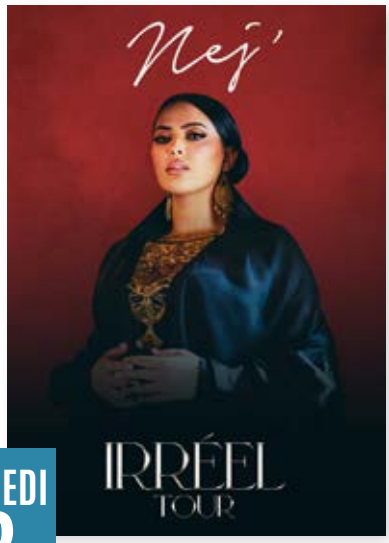

MERCREDI 03 DÉCEMBRE 2025

20H00

NEJ'

IRÉEL TOUR

ORLÉANS - ZÉNITH

CONCERT

NEJ' dévoile son IRREEL TOUR et promet un show à son image : intense, envoûtant et inoubliable. Après la sortie de son dernier album SOS IV, ne manquez pas l'occasion de la voir en live partout en France, Suisse et Belgique.

• TARIFS •

Catégorie Or : 65 €
Catégorie 1 (assis numéroté) : 50 € | CE & GROUPES : 47 €
Catégorie 2 (assis numéroté) : 42 € | CE & GROUPES : 39 €
Debout : 39€ I Early : 45€ | CE & GROUPES : 36 €
PMR & ACC : 42 €

DIMANCHE 21 DÉCEMBRE 2025

14H00

17H00

PAT'PATROUILLE LE SPECTACLE !

LE RETOUR DES HÉROS

ORLÉANS - ZÉNITH

JEUNE PUBLIC

Pat' Patrouille le spectacle ! « Le Retour des Héros » le tout nouveau spectacle évènement de la Pat' Patrouille en tournée dans toute la France à partir du 20 décembre 2025 !

Plongez dans une aventure interactive où les enfants deviennent de véritables héros aux côtés de leurs chiots préférés. En mission autour du monde pour revenir à Adventure Bay à temps, Ryder et sa brigade canine comptent sur le public pour les aider !

Dans « Le Retour des Héros » le maire Hellinger sème la pagaille en clonant Robo Dog ! La Pat' Patrouille devra rassembler tous les clones, sauver leur ami robot... et prouver qu'en équipe, rien n'est impossible.

Ne manquez pas cette aventure inédite de la Pat' Patrouille — réservez vite vos places pour un moment magique à vivre en famille !

• TARIFS •

Catégorie Or (assis numéroté) : 54 € I CE & Groupes : 51 €
Catégorie 1 (assis numéroté) : 44 € I CE & Groupes : 41 €
Catégorie 2 (assis numéroté) : 34 € I CE & Groupes : 31 €
Catégorie 3 (assis numéroté) : 29 € I CE & Groupes : 26 €
Enfant - 12 ans : 15.20 € à 45 €
Pack famille : 23 € à 37.25 €
PMR & ACC : 29 €

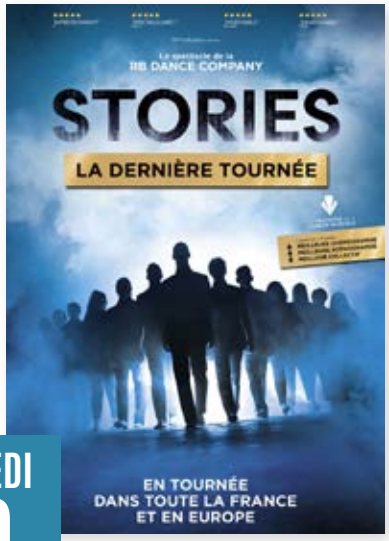

SAMEDI 10 JANVIER 2026

20H00

STORIES

RB DANCE COMPANY

ORLÉANS - ZÉNITH DANSE

STORIES, LA DERNIÈRE TOURNÉE. Après plus de 100 000 spectateurs en France et à l'international, le phénomène reprend une dernière fois la route en 2026 ! Entre tradition et modernité, «Stories» donne aux claquettes une impulsion nouvelle. Élégance et explosivité se mêlent pour donner vie à un spectacle narratif d'1h15 au rythme effréné. Le spectacle retrace l'histoire d'Icare, un jeune acteur dont les films connaissent un franc succès et qui, dans l'ombre, subit l'ascendance oppressante de son réalisateur. Après une dispute avec ce dernier, le jeune homme se retrouve prisonnier du film qui le lie au cinéaste. Lauréat de 3 Trophées de la Comédie Musicale, «Stories» est le premier spectacle de la RB Dance Company, la compagnie créée par Romain Rachline Borgeaud. Finaliste de «La France a un Incroyable Talent», la RB arpente les plateaux TV comme «Le Late d'Alain Chabat», «Danse avec les Stars», «Le Grand Echiquier» et «Miss France». La compagnie française se produit désormais sur les plus grandes scènes internationales.

• TARIFS •

Catégorie Or (assis numéroté) : 62 €
Catégorie 1 (assis numéroté) : 52 €
Catégorie 2 (assis numéroté) : 42 €
PMR & ACC : 42 €

SAMEDI 24 JANVIER 2026

20H00

FLORIAN LEX

IMPARFAITS

PALAIS DES CONGRÈS D'ORLÉANS HUMOUR

Un spectacle dans lequel vous allez forcément vous reconnaître.
Comme tout bon Français qui se respecte, Florian la ramène à tout propos, adore râler et aime beaucoup trop... la raclette.
Il rêve d'un monde où les dictats de la société et les embrouilles du quotidien n'existent pas. Pourtant Florian sait que tout ça est impossible et qu'il vaut mieux y jeter un regard amusé et le tourner en dérision à la moindre occasion.
Le saviez-vous ?
Florian cartonne sur Internet avec ses vidéos qui cumulent plusieurs millions de vues !
Il interprète aussi le rôle de Max dans la série « Scènes de Ménages » sur M6.
Spectacle déconseillé aux moins de 12 ans.

• TARIFS •

Catégorie Or (assis numéroté) : 43 €
Catégorie 1 (assis numéroté) : 36 €
PMR & ACC : 36 €

JEUDI 29 JANVIER 2026

20H00

LES DIX COMMANDEMENTS

L'ENVIE D'AIMER

ORLÉANS - ZÉNITH

GRAND SPECTACLE

«Les 10 Commandements, L'envie d'aimer» en Tournée dans toute la France : une odyssée divine

«Les 10 Commandements, L'envie d'aimer» le Spectacle musical inspiré du récit biblique, prend vie sur scène avec toute sa grandeur et son éclat. Avec les inoubliables chansons de Pascal Obispo et une mise en scène époustouflante de Giuliano Peparini, cette œuvre captive les spectateurs par sa musique, ses décors somptueux et ses performances artistiques éblouissantes. Chaque représentation est une expérience immersive, transportant le public à travers les siècles pour revivre cette histoire intemporelle avec émotion et fascination. Portée par une distribution talentueuse, «Les 10 Commandements, L'envie d'aimer» offre un spectacle inoubliable, mêlant moments de recueillement et de jubilation.

• TARIFS •

Catégorie Or (assis numéroté) : 75 €
Catégorie 1 (assis numéroté) : 60 €
Catégorie 2 (assis numéroté) : 40 €
Catégorie 3 (assis numéroté) : 30 €
PMR & ACC : 57 €

VENDREDI 06 FÉVRIER 2026

20H00

I GOTTA FEELING

ORLÉANS - ZÉNITH

CONCERT

Après une première tournée événement en 2024, venez revivre les moments cultes et la ferveur des années 2000 au rythme des plus grands hits de cette décennie interprétés par leurs artistes originaux.

• TARIFS •

Catégorie Or (assis numéroté) : 62 €
Catégorie 1 (assis numéroté) : 54 € I CE & GROUPES : 49 €
Catégorie 2 (assis numéroté) : 49 € I CE & GROUPES : 44 €
Catégorie 3 (assis numéroté) : 39 €
PMR & ACC : 49 €

SAMEDI 07 FÉVRIER 2026

20H00

CELTIC LEGENDS

THE LIFE IN GREEN TOUR 2026

MONTARGIS - SALLE DES FÊTES GRAND SPECTACLE

Celtic Legends est un spectacle de musiques et de danses irlandaises qui s'est produit sur de nombreuses scènes à travers le monde depuis sa création, attirant près de 3 millions de spectateurs.

Celtic Legends revient en 2026 avec une nouvelle version du spectacle.

Créé à Galway, au Coeur du Connemara, Celtic Legends est un condensé de la culture traditionnelle Irlandaise recréant sur scène l'ambiance électrique d'une soirée dans un pub traditionnel. Venez partager durant 2 heures ce voyage au coeur de l'Irlande soutenu par 5 talentueux musiciens sous la baguette de Sean McCarthy et de 12 extraordinaires danseurs sous la houlette de la créative Jacintha Sharpe.

• TARIFS •

Catégorie 1 (assis numéroté) : 48 €
Catégorie 2 (assis numéroté) : 40 €
PMR & ACC : 40 €

SAMEDI 07 FÉVRIER 2026

20H30

CLÉMENT VIKTOROVITCH

L'ART DE NE PAS DIRE

PALAIS DES CONGRÈS D'ORLÉANS HUMOUR

Dans la continuité de son livre Le Pouvoir Rhétorique, Clément Viktorovitch, docteur en science politique, soucieux de vulgarisation sur France Info, Clique ou Quotidien, apparaît pour la première fois au théâtre dans une fiction grinçante. Il y incarne le conseiller en communication du Président de la République qui, après avoir été brutalement évincé, cherche à se venger. Son arme ? Une conférence, dans laquelle il décide de dévoiler tous les secrets qu'ils ont utilisés pour conquérir le pouvoir... À travers ce premier seul en scène, Clément Viktorovitch fait plus que transmettre des outils de décryptage : il interroge la place même du discours dans notre vie politique. Quand les mots se voient vidés de leur contenu, quand la communication se résume à un art de ne pas dire, comment se forger encore une opinion ? Reste-t-il seulement possible de débattre ? Et si, ce que nous avons perdu en chemin, c'était tout simplement... le sens même de la démocratie ?
Durée : 75 minutes. Recommandation : à partir de 14 ans

• TARIFS •

Catégorie unique (assis numéroté) : 39 €
- 26 ans : 29 €
PMR & ACC : 29 €

SAMEDI 07 FÉVRIER 2026

20H30

GÉNÉRATION CÉLINE

T'AIMER ENCORE

ZÉNITH D'ORLÉANS — CONCERT

Après l'incroyable succès de L'HÉRITAGE GOLDMAN, LE CONCERT EXTRAORDINAIRE nous offre un nouveau spectacle XXL : GÉNÉRATION CÉLINE ! Plongez au coeur de l'univers musical envoûtant de la plus grande chanteuse francophone de tous les temps : CÉLINE DION.

Un spectacle inédit qui célèbre la carrière exceptionnelle de cette icône de la musique, sous la direction artistique de l'incontournable ERICK BENZI, auquel nous devons la réalisation de ses plus grands succès en France.

Vivez une expérience immersive et émotionnelle unique en son genre, à travers les chansons intemporelles de CÉLINE qui vous sont présentées par de jeunes artistes aux voix uniques dans un spectacle à couper le souffle !

• TARIFS •

Catégorie Or (assis numéroté) : 79 € I CE & GROUPES : 69 €
Catégorie 1 (assis numéroté) : 66 € I CE & GROUPES : 56 €
- 25 ans : 33 €
Catégorie 2 (assis numéroté) : 49 € I CE & GROUPES : 39 €
- 25 ans : 24.50 €
PMR & ACC : 49 €

MERCREDI 11 FÉVRIER 2026

20H00

BALAVOINE, MA BATAILLE

ZÉNITH D'ORLÉANS — CONCERT

BALAVOINE, Ma Bataille est un hommage exceptionnel à l'artiste visionnaire Daniel Balavoine, 40 ans après sa disparition.
Ce spectacle unique, porté par ses anciens musiciens et un casting vocal remarquable – avec notamment les gagnants de The Voice Aurélien Vivos (2023) et Nour (2022), accompagnés de cinq voix puissantes de la nouvelle scène française – fera revivre l'énergie brute et l'émotion de ses chansons les plus iconiques, telles que "Mon fils, ma bataille" et "L'Aziza" sans oublier Starmania.
En tournée dans toute la France dès janvier 2026, avec en point d'orgue une date au Dôme de Paris - Palais des Sports, salle emblématique de Balavoine.
Le public vibrera au rythme d'un répertoire intemporel.. Une partie des bénéfices sera reversée à l'association Cap Solidaire International.
Un hommage inoubliable, une tournée à ne pas manquer !

• TARIFS •

Catégorie Or (assis numéroté) : 72 € I CE & GROUPES : 69 €
Catégorie 1 (assis numéroté) : 62 € I CE & GROUPES : 59 €
Catégorie 2 (assis numéroté) : 49 €
- 25 ans : 25.50€ à 40 €
PMR & ACC : 59 €

SAMEDI
28
FÉVRIER
2026

20H00

ELODIE POUX

LE SYNDROME DU PAPILLON

ZÉNITH D'ORLÉANS

HUMOUR

ELODIE POUX version grandes salles, c'est la même Elodie avec en plus de la vidéo, des effets spéciaux, des décors incroyables et pleins d'autres surprises.
Venez c'est ma tournée

• TARIFS •

Catégorie 1 (assis numéroté) : 49 €
Catégorie 2 (assis numéroté) : 39 €
PMR & ACC : 39 €

MARDI
10
MARS
2026

20H00

LE LAC DES CYGNES

INTERNATIONAL FESTIVAL BALLET & FESTIVAL ORCHESTRA

ZÉNITH D'ORLÉANS

DANSE

L'International Festival Ballet présente une féerie de beauté, d'élégance et de grâce. Une œuvre d'art accomplie accompagnée d'un orchestre en direct. Le «Lac des cygnes» est pour beaucoup synonyme de ballet. Ce conte romantique sur le jeune prince Siegfried, qui tombe amoureux de la princesse cygne Odette et veut la libérer du mauvais sort jeté par le duc Barbe-Rouge, est une histoire sur le pouvoir du véritable amour.
Cette pièce de ballet fait partie du répertoire standard de toutes les grandes compagnies. L'Allegro Moderato des danses du cygne du deuxième acte, en particulier, fait l'objet d'innombrables parodies dans la chorégraphie de Lev Ivanov et est donc connu sous le nom de «danse des quatre petits cygnes» bien au-delà du public amateur de ballet. En bref : une œuvre géniale d'un compositeur génial et qui attire le public depuis des siècles déjà.

• TARIFS •

Catégorie Or (assis numéroté) : 74 € I CE & GROUPES : 69 €
Catégorie 1 (assis numéroté) : 62 € I CE & GROUPES : 57 €
Catégorie 2 (assis numéroté) : 50 € I CE & GROUPES : 45 €
PMR & ACC : 45 €

MERCREDI 11 MARS 2026

20H00

THE WORLD OF HANS ZIMMER

ARENA CO'MET - ORLÉANS CONCERT

En 2026, les fans français pourront découvrir la musique incomparable de Hans Zimmer avec deux tournées exceptionnelles.

Hans Zimmer, lauréat de plusieurs Academy Award® et Grammy® Award, a imaginé en 2018 The World of Hans Zimmer, un concept live plongeant les fans du monde entier dans son univers musical. Le maître indiscutable des chefs d'oeuvres de musiques de films est à l'origine des spectacles The World of Hans Zimmer, en tant que directeur musical, bien qu'il ne soit pas sur scène physiquement.

The Immersive Symphony, la nouvelle oeuvre proposée par l'artiste sera en tournée européenne au printemps 2026. La musique originale de Hans Zimmer, accompagnée par des jeux de lumière fascinants et des effets visuels à couper le souffle, enchantera le public. Ce spectacle, au format plus intimiste, intègrera des solistes exceptionnels de la fidèle équipe de Hans Zimmer ainsi que l'Orchestre de The World of Hans Zimmer.

• TARIFS •

Catégorie Or (assis numéroté) : 163.50 €
Catégorie 1 (assis numéroté) : 129 €
Catégorie 2 (assis numéroté) : 94.50 €
Catégorie 3 (assis numéroté) : 60 €
PMR & ACC : 94.50 €

MARDI 24 MARS 2026

20H00

IRISH CELTIC

SPIRIT OF IRELAND

ZÉNITH D'ORLÉANS GRAND SPECTACLE

IRISH CELTIC "Spirit of Ireland" fête ses 15 ans !

C'est un cru de 15 ans d'âge qui se bonifie avec le temps !

Après 1 million de spectateurs à travers le monde, Irish Celtic « Spirit of Ireland » est de retour et fête son 15ème anniversaire !

Découvrez l'histoire de Paddy Flynn, ce vieil Irlandais alcoolique, propriétaire de son pub depuis des décennies, et sur le point de le léguer à son fils.

Ce dernier, insouciant, préfère danser plutôt que servir les clients du Irish Celtic Pub.

Avant de devenir propriétaire, Diarmuid doit apprendre l'histoire de son pays.

Venez découvrir les légendes, les chansons, les danses et les mystères de l'île d'émeraude...

• TARIFS •

Catégorie Or (assis numéroté) : 58 €
Catégorie 1 (assis numéroté) : 53 € I CE & GROUPES : 48 €
Catégorie 2 (assis numéroté) : 43 € I CE & GROUPES : 38 €
PMR & ACC : 53 €

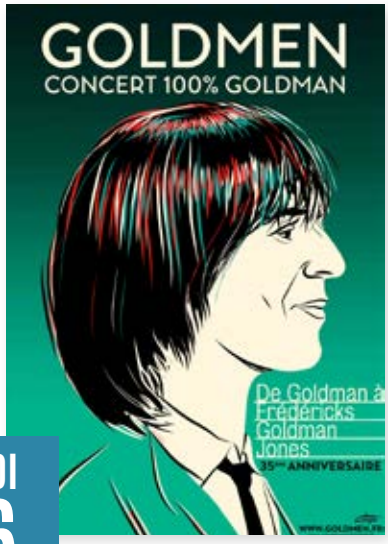

JEUDI 26 MARS 2026

20H00

GOLDMEN

DE GOLDMAN À FRÉDÉRICKS GOLDMAN JONES

ZÉNITH D'ORLÉANS CONCERT

Actuellement en tournée événement, rassemblant des centaines de milliers de fans à travers la France, les GOLDMEN seront de retour en 2026 pour un nouveau show 100% tubes, de l'univers de Jean-Jacques GOLDMAN à celui du trio FREDERICKS GOLDMAN JONES.

Porté par Alain Stevez, véritable miroir vocal du chanteur iconique et avec Sabrina, la voix de Carole Frédéricks, les GOLDMEN vont continuer à écumer les scènes pour le 35ème anniversaire de la tournée Frédéricks Goldman Jones. Revivez le temps d'une soirée le phénomène des années 1980 à 2000 où chacun peut fredonner ses refrains préférés de Jean-Jacques Goldman, mais aussi du trio, depuis « Envole-moi » en passant par « A nos actes manqués » ou encore « Il suffira d'un signe ».

• TARIFS •

Catégorie Or (assis numéroté) : 59 €
Catégorie 1 (assis numéroté) : 49 €
Catégorie 2 (assis numéroté) : 44 €
PMR & ACC : 44 €

VENDREDI 29 MAI 2026

20H00

LA LÉGENDE DE MONTE-CRISTO

ZÉNITH D'ORLÉANS GRAND SPECTACLE

1815, Edmond Dantès, jeune capitaine, est victime d'une machination et est injustement emprisonné au soir de ses fiançailles avec la belle Mercédès, dans les geôles du château d'If au large de Marseille. Après quatorze années de captivité, il parvient à s'échapper et l'aventure le conduit au trésor caché de l'île de Monte-Cristo. Il entame une nouvelle vie sous le nom du Comte de Monte-Cristo. Devenu riche et puissant mais ayant perdu l'amour de sa vie, Dantès est bien déterminé à assouvir sa vengeance en faisant payer ceux qui l'ont envoyé en prison...

« La Légende de Monte-Cristo, le Musical » est une adaptation en comédie musicale du chef-d'œuvre d'Alexandre Dumas et sera l'évènement de l'année 2026. Avec GJON'S TEARS dans le rôle de DANTES et PHILIPPINE LAVREY dans celui de MERCEDES et plus d'une vingtaine de personnes sur scène, ce spectacle, mis en scène par SERGE POSTIGO fera vibrer les spectateurs au travers de chansons, chorégraphies et décors fabuleux.

• TARIFS •

Catégorie Or (assis numéroté) : 85 € I CE & GROUPES : 82 €
Catégorie 1 (assis numéroté) : 70 € I CE & GROUPES : 67 €
Catégorie 2 (assis numéroté) : 55 € I CE & GROUPES : 52 €
Catégorie 3 (assis numéroté) : 40 € I CE & GROUPES : 37 €
Catégorie 4 (assis numéroté) : 25 € I CE & GROUPES : 22 €
PMR & ACC : 37 €

SAMEDI 30 MAI 2026

20H00

AMEL BENT

MINUIT UNE TOUR

ZÉNITH D'ORLÉANS CONCERT

Amel Bent est de retour.
490 jours. 490 jours de silence.
Pas un mot sur les réseaux, pas une interview, pas une apparition télé.
Des nuits blanches à écrire et composer, à décharger ses blessures, ses peines, ses forces, ses faiblesses et ses vérités.
Son 8 album est brut, poignant et sans filtre.
Amel comme on l'aime : pertinente, impertinente, incisive, impudique.
Elle revient plus forte et plus libre que jamais, et nous donne rendez-vous pour célébrer ses 20 ans de carrière : retrouvez-la en tournée partout en France et Belgique, et le 29 avril 2026 à l'Accor Arena de Paris.
PACK EXCLUSIF : Billets de concert + nouvel album « MINUIT UNE » en édition limitée.
Commandez vos places de concert et précommandez l'album afin de le recevoir dès sa sortie.

• TARIFS •

Catégorie Or (assis numéroté) : 79 €
Catégorie 1 (assis numéroté) : 69 €
Catégorie 2 (assis numéroté) : 59 €
Catégorie 3 (assis numéroté) : 49 €
PMR & ACC : 49 €

MERCREDI 23 SEPTEMBRE 2026

20H00

MANIA, THE ABBA TRIBUTE

ZÉNITH D'ORLÉANS CONCERT

RICHARD WALTER PRODUCTIONS est fier d'accueillir à nouveau ABBA MANIA, le Tribute Band d'ABBA le plus reconnu dans le monde, dans sa série de spectacles LE CONCERT EXTRAORDINAIRE.
« MANIA » est l'incarnation saisissante et plus vraie que nature d'un des groupes les plus Mythiques des « Années 80 » et symbolise à lui seul une époque que nous n'avons jamais cessé de vénérer.
« MANIA » reste en effet fidèle aux moindres détails : instruments, éclairages, chorégraphies, semelles compensées, paillettes et boules disco... jusqu'à l'accent suédois pour mieux vous emporter dans l'univers d'ABBA !
Durant deux heures d'un spectacle à couper le souffle, venez revivre, chanter et danser au son de leurs tubes éternels : « Money Money Money » - « Waterloo » - « Gimme, Gimme, Gimme » - « Dancing Queen » - « SOS », et bien d'autres encore...
Venez faire la fête et vous installer à bord d'une formidable machine à remonter le temps ! Ambiance Garantie !

• TARIFS •

Catégorie Or (assis numéroté) : 79 € I CE & Groupes : 69 €
Catégorie 1 (assis numéroté) : 69 € I CE & Groupes : 59 €
Catégorie 2 (assis numéroté) : 49 € I CE & Groupes : 39 €
-25 ans : 24.50 ou 34.50 €
PMR & ACC : 49 €

SAMEDI 07 NOVEMBRE 2026

15H00

20H30

MONTE-CRISTO

LE SPECTACLE MUSICAL

ORLÉANS - ZÉNITH

GRAND SPECTACLE

Monte-Cristo » est le nouveau spectacle musical événement d'après le chef-d'œuvre d'Alexandre Dumas. Plongez au cœur de l'histoire du jeune Edmond Dantès qui, victime d'un complot, revient pour se venger de ceux qui l'ont trahi. Revivez cette épopée sur scène à travers des mélodies poignantes et une scénographie grandiose.

• TARIFS •

Catégorie Or (assis numéroté) : 89 € I CE & Groupes : 85 €
Catégorie 1 (assis numéroté) : 69 € I CE & Groupes : 65 €
Catégorie 2 (assis numéroté) : 49 € I CE & Groupes : 45 €
Catégorie 3 (assis numéroté) : 39 €
Catégorie 4 (assis numéroté) : 25 €
PMR & ACC : 49 €

VENDREDI 20 NOVEMBRE 2026

20H00

LAURENT GERRA SE MET À TABLE

ORLÉANS - ZÉNITH

HUMOUR

Après une tournée dans toute la France, qui se poursuit en 2025 et 2026, et une vingtaine de représentations à guichets fermés au Casino de Paris en décembre dernier, Laurent Gerra revient pour de nouvelles dates aux Folies Bergère du 29 décembre 2025 au 4 janvier 2026 avec son nouveau spectacle, encore plus piquant et savoureux que jamais. Quand Laurent Gerra passe à table, on sait d'avance que tout sera mi-tonné aux petits oignons.
Une revue décapante où politiques, chanteurs, personnalités de la télévision et du cinéma passent à la casserole... même les végans ! L'actualité, revisitée à la sauce Gerra vous est servie bien chaude et particulièrement relevée !

• TARIFS •

Catégorie Or (assis numéroté) : 75 €
Catégorie 1 (assis numéroté) : 69 €
Carégorie 2 (assis numérote) : 59 €
Carégorie 3 (assis numérote) : 49 €
PMR & ACC : 49 €

WITH U2 DAY

TRIBUTE U2

ZÉNITH - ORLÉANS CONCERT

With U2 Day vous fait revivre en concert avec passion le son, l'énergie et la flamboyance du groupe de rock mythique U2.

Les quatre membres, amis à la ville et complices sur scène, reprennent les plus grands succès du quatuor irlandais à travers une performance scénique qui vous entraîne dans la magie de leur groupe fétiche.

Pour célébrer le 40ème anniversaire de l'album «War» qui a consacré U2 sur la scène internationale, venez découvrir le nouveau spectacle de With U2 Day qui rend hommage à l'ensemble de leur carrière.

SAMEDI 21 NOVEMBRE 2026

20H00

• TARIFS •

Catégorie Or (assis numéroté) : 64 €
Catégorie 1 (assis numéroté) : 54 € I CE & GROUPES : 51 €
Catégorie 2 (assis numéroté) : 44 € I CE & GROUPES : 41 €
Catégorie 2 (assis numéroté) : 39 €
PMR & ACC : 44 €

KAD MERAD & MICHÈLE LAROQUE

L'ÂGE BÊTE

ORLÉANS - ZÉNITH HUMOUR

Benoit et Claire viennent de se rencontrer, ils veulent vivre Leur nouvelle histoire à fond, sans limites. Rebelles et libres, ils revendiquent leur amour pour le sexe, l'alcool et le foot : ce sont les nouveaux soixantenaires. Ils refusent de se laisser enfermer par l'âge. Malgré leurs habitudes bien ancrées, ils veulent continuer à vivre comme des jeunes et s'éclater. Bienvenue dans leur « âge bête ».

MARDI 15 DÉCEMBRE 2026

20H00

• TARIFS •

Catégorie 1 (assis numéroté) : 74 €
Carégorie 2 (assis numérote) : 62 €
Carégorie 3 (assis numérote) : 51 €
PMR & ACC : 62 €

VEBDREDI
18
DÉCEMBRE
2026

20H00

LES ANNÉES 80

LA TOURNÉE

ORLÉANS - ZÉNITH CONCERT

Les Années 80, La Tournée c'est une grande fête 100% Live avec LIO, PLASTIC BERTRAND, PARTENAIRE PARTICULIER, BONEY M LEGEND, JEAN SCHULTHEIS, SLOANE, CHRISTIAN DE RAFT, JEAN-PIERRE MORGAND, LÂÂM, PEDRO CASTANO...

Ils sont réunis sur scène pour vous faire (re)vivre en live leurs plus grands tubes de vos années cultes. Assistez à un show, avec leurs musiciens, où tout a été pensé pour une soirée d'anthologie !

• TARIFS •

Catégorie Or (assis numéroté) : 62 € I CE & GROUPES : 57 €
Catégorie 1 (assis numéroté) : 52 € I CE & GROUPES : 47 €
PMR & ACC : 42 €

MERCREDI
27
JANVIER
2027

20H00

ONE NIGHT OF QUEEN

THE WORKS TOUR

ORLÉANS - ZÉNITH CONCERT

GARY MULLEN à la tête de son nouveau ONE NIGHT OF QUEEN.

Le plus grand tribute de QUEEN au Monde, revient en France après une tournée Américaine triomphale avec son spectacle hors-normes : « THE WEMBLEY SHOW ! ». Et oui !! Ce n'est rien de moins que le concert mythique de Wembley 1986 qui arrive chez vous !

Imaginez des moyens techniques gigantesques, une scénographie exacte, des light shows, un podium central, des tenues grandioses et cette voix unique d'un Freddy charismatique maître de cérémonie d'un spectacle tout à la démesure de cet immense groupe, pour nous retrouver tous ensemble comme à Wembley.

Gary Mullen est Freddie Mercury avec tant d'intensité que les membres du groupe originels eux-mêmes l'ont salué comme le digne héritier de leur chanteur iconique. ONE NIGHT OF QUEEN est tout simplement le meilleur show de QUEEN au monde depuis QUEEN !!!...

• TARIFS •

Catégorie Or (assis numéroté) : 82 € | CE & GROUPES : 72 €
Catégorie 1 (assis numéroté) : 68 € | CE & GROUPES : 58 €
Catégorie 2 (assis numéroté) : 49 € | CE & GROUPES : 39 €
- 25 ans : 24.50€ ou 34 €
PMR & ACC : 49 €

VENDREDI
05
FÉVRIER
2027

20H00

CLAUDIO CAPÉO

ORLÉANS - ZÉNITH CONCERT

Artiste multi-récompensé et recordman des ventes de disques avec plus d'un million et demi d'albums vendus, Claudio Capéo est l'un des artistes les plus plébiscités de la scène française des années 2020. Son dernier album Rose des vents s'est écoulé à plus de 150 000 exemplaires (disque de platine) et se classe toujours dans le top des ventes en France, porté notamment par les singles « Si j'avais su » (single de platine) et « Chez toi » en duo avec Slimane (single de platine). Claudio Capéo a dévoilé le 22 novembre 2024 un album best of incluant « ses plus grands succès » et son nouveau single inédit « T'en aller ».

Il repartira en tournée dans toute la France à partir de novembre 2026 !

• TARIFS •

Catégorie Or (assis numéroté) : 69 €
Catégorie 1 (assis numéroté) : 59 €
Catégorie 2 (assis numéroté) : 49 €
Catégorie 3 (assis numéroté) : 39 €
PMR & ACC : 49 €

BLOIS
MONTHOU-SUR-BIÈVRE

MARDI 23 SEPTEMBRE 2025

20H00

BOODER

AH... L'ÉCOLE !

ESPACE BEAUREGARD - MONTHOU-SUR-BIÈVRE HUMOUR

Après l'énorme succès de «Booder is back», Booder a repris son cahier et son crayon quatre couleurs pour écrire un spectacle drôle et touchant sur l'école.
De l'école de son enfance à celle de son fils aujourd'hui, il brosse avec humour le portrait du système scolaire. Un système scolaire en péril qui pourtant est la base du bien être de nos enfants.
Tout y passe : ses copains, le harcèlement scolaire, la récré, ses profs.
Connu pour les cours particuliers hilarants donnés à son fils, il revient avec, dans son cartable, un spectacle pour toute la famille !

• TARIFS •

Catégorie unique (assis numéroté) : 41 €
CE & GROUPES : 38 €
PMR & ACC : 38 €

JEUDI 25 SEPTEMBRE 2025

20H30

THE JEFF PANACLOC COMPANY

BLOIS - LE JEU DE PAUME HUMOUR

Préparez-vous à franchir les portes du bureau secret de Jeff Panacloc et à plonger dans un univers où l'humour flirte avec l'absurde. Dans « The Jeff Panacloc Company », chaque personnage détraqué vous promet une soirée délirante et inoubliable. Rejoignez cette troupe fantastique et vivez une expérience immersive unique qui vous laissera transformé et léger.

• TARIFS •

Catégorie Or (assis libre) : 65 € I CE & GROUPES : 60 €
Catégorie 1 (assis libre) : 55 € I CE & GROUPES : 50 €
Catégorie 2 (assis libre) : 45 € I CE & GROUPES : 40 €
PMR & ACC : 45 €

MERCREDI 05 NOVEMBRE 2025

20H30

BEN MAZUÉ

BLOIS - LE JEU DE PAUME CONCERT

Un peu plus de 2 ans après la fin du Paradis Tour, Victoire de la Musique du meilleur concert en 2022, Ben Mazué revient avec un tout nouveau spectacle en 2025.

Crédit photo : Romain Philippon

• TARIFS •

Catégorie Or (assis numéroté) : 55 €
Catégorie 1 (assis numéroté) : 50 € I CE & Groupes : 47 €
Catégorie 2 (assis numéroté) : 40 €
PMR & ACC : 40 €

JEUDI 06 NOVEMBRE 2025

20H00

IBRAHIM MAALOUF

KALTHOUM 2025

BLOIS - LE JEU DE PAUME CONCERT

Ibrahim Maalouf présente KALTHOUM, une tournée hommage célébrant les 10 ans de l'album du même nom.
Après une tournée mondiale triomphale en 2016, KALTHOUM revient pour une série exclusive de 30 concerts en France et en Europe.
L'album certifié disque d'or est une ambitieuse réécriture de l'un des chefs-d'œuvre les plus emblématiques de la diva égyptienne : «Alf Leila Wa Leila» (Les Mille et Une Nuits). Entouré d'un quintet de jazz virtuose, Ibrahim réinterprète cette œuvre mythique en y insufflant une profondeur et une modernité imprégnées de sa propre sensibilité artistique.
Avec KALTHOUM, Ibrahim honorait non seulement une icône musicale, mais également une figure féministe et politique majeure dont l'héritage continue de résonner aujourd'hui.
« KALTHOUM est une célébration des femmes qui ont marqué l'histoire. J'ai voulu rendre hommage à une voix qui a bercé mon enfance et qui reste un monument pour le peuple arabe. » – Ibrahim Maalouf

• TARIFS •

Catégorie Or (assis numéroté) : 69 € I CE & Groupes : 66 €
Catégorie 1 (assis numéroté) : 59 € I CE & Groupes : 56 €
Catégorie 2 (assis numéroté) : 49 € I CE & Groupes : 46 €
PMR & ACC : 46 €

SAMEDI 08 NOVEMBRE 2025

20H30

COMPLÈTEMENT SPACE

ESPACE BEAUREGARD - MONTHOU-SUR-BIÈVRE THEATRE

En l'an 2082, Jacqueline et Michel gagnent un séjour dans l'espace au sein d'une équipe de scientifiques renommés. Leur mission : explorer la planète BK812 afin de ramener une nouvelle source d'énergie qui pourrait bien sauver la Terre. Seulement voilà, ils ne connaissent absolument rien à la science ! Et la cohabitation avec Olga, la capitaine très premier degré, Aurélien, l'astronaute mystérieux et Jimmy, le jeune diplômé qui a peur de tout, s'annonce difficile... et pourrait bien mettre en péril la mission !

• TARIFS •

Catégorie unique (assis numéroté) : 49 €
CE & GROUPES : 46 €
PMR & ACC : 46 €

SAMEDI 22 NOVEMBRE 2025

20H15

NATASHA ST-PIER

MON HISTOIRE D'AMOUR C'EST VOUS

ESPACE BEAUREGARD - MONTHOU-SUR-BIÈVRE CONCERT

Natasha St-Pier est de retour sur la scène pop avec un spectacle inédit « Mon histoire D'amour c'est vous ».
L'artiste canadienne, connue pour sa voix puissante et ses mélodies inoubliables, nous invite, à un voyage musical à travers la chanson française.
A la demande de son public, Natasha St-Pier retrouve le chemin des salles de concert pour interpréter ses plus grands tubes et rendre hommage aux grands auteurs et compositeurs qui lui tiennent à cœur, de Souchon à Sanson en passant par Berger et Piaf !
Un moment de partage et d'émotions à ne pas manquer !

• TARIFS •

Catégorie unique (assis numéroté) : 39 €
CE & GROUPES : 36 €
PMR & ACC : 36 €

ELODIE POUX

LE SYNDROME DU PAPILLON

BLOIS - LE JEU DE PAUME HUMOUR

ELODIE POUX version grandes salles, c'est la même Elodie avec en plus de la vidéo, des effets spéciaux, des décors incroyables et pleins d'autres surprises.
Venez c'est ma tournée

VENDREDI 12 DÉCEMBRE 2025

20H00

• TARIFS •

Catégorie 1 (assis numéroté) : 49 €
Catégorie 2 (assis numéroté) : 39 €
PMR & ACC : 39 €

MICHEL JONASZ

BLOIS - LE JEU DE PAUME CONCERT

"Pour s'envoler c'est facile avec la Soul..."
En 2024, leur soif de jouer ensemble n'étant toujours pas assouvie, les 3 complices reviennent sur le devant de la scène et dans les bacs pour nous proposer SOUL un album joyeux et festif (illustré par le peintre graffeur C215) ... dans lequel ils revisitent dans un esprit Soul et R&B les plus connues des anciennes chansons de Jonasz.
Avec en invité-surprise, Ben l'Oncle Soul, pour un duo explosif !
À 77 Printemps, l'artiste et sa musique s'offrent une nouvelle jeunesse...
Roulez Jonasz !

VENDREDI 30 JANVIER 2026

20H00

• TARIFS •

Catégorie Or (assis numéroté) : 69 €
Catégorie 1 (assis numéroté) : 59 € | CE & GROUPES : 56 €
Catégorie 2 (assis numéroté) : 49 €
PMR & ACC : 49 €

MERCREDI
04
FÉVRIER
2026

20H30

LAURENT VOULZY

BLOIS - LE JEU DE PAUME CONCERT

Laurent Voulzy fait son grand retour sur scène : une nouvelle tournée dès l'été 2025.
« Après un long et très beau voyage en concerts dans les Cathédrales et Eglises de France, de Belgique et de Suisse, puis un arrêt de plus d'un an pour écrire et composer, l'envie m'a pris de retrouver la scène, découvrir d'autres lieux, jouer, chanter et partager à nouveau, mes rêves acoustiques et mes rêves électriques. »
Kiss and Love, Laurent

• TARIFS •

Catégorie Or (assis numéroté) : 65 € | CE & GROUPES : 60 €
Catégorie 1 (assis numéroté) : 59 € | CE & GROUPES : 54 €
Catégorie 2 (assis numéroté) : 49 € | CE & GROUPES : 44 €
PMR & ACC : 45 €

JEUDI
05
FÉVRIER
2026

20H00

CALOGERO

BLOIS - LE JEU DE PAUME CONCERT

Quinze ans après, Calogero retrouvera les théâtres dès septembre 2025 pour une tournée évènement de plus de 150 dates.
Après avoir sillonné les Zénith et Arena, il revient sur scène dans des lieux plus intimistes pour offrir un résumé de son parcours en concert, avec une sélection de « morceaux choisis » issus de son répertoire et présentés dans des versions inédites.

• TARIFS •

Catégorie Or (assis numéroté) : 85 €
Catégorie 1 (assis numéroté) : 70 €
Catégorie 2 (assis numéroté) : 55 €
Catégorie 3 (assis numéroté) : 39 €
PMR & ACC : 39 €

VENDREDI 06 MARS 2026

20H30

OLIVIER DE BENOIST

LE DROIT AU BONHEUR

ESPACE BEAUREGARD - MONTHOU-SUR-BIÈVRE HUMOUR

Olivier de Benoist cherchait le bonheur et il a trouvé une famille.
Bien décidé à ne pas laisser ce revers temporaire le détourner de son objectif, cet incorrigible optimiste se lance dans une quête éperdue de la félicité.
La morale de ce mémorable voyage initiatique pourrait, selon lui, se résumer ainsi : «Pour vivre heureux, vivons cachés certes, mais surtout loin de sa femme et de ses enfants.»
Auteurs : Olivier de Benoist, Paul-Marie Debrie, Jérôme Daran
Durée : 1h30

• TARIFS •

Catégorie unique (assis numéroté) : 40 €
CE & GROUPES : 37 €
PMR & ACC : 37 €

MERCREDI 11 MARS 2026

20H00

LAURENT GERRA

LAURENT GERRA SE MET À TABLE !

BLOIS - LE JEU DE PAUME HUMOUR

Service !
Quand Laurent Gerra passe à table, on sait d'avance que ce sera mitonné. Certains ne manqueront pas d'être bien assaisonnés, quand d'autres seront servis aux petits oignons...
Nouvelle carte et plats signatures, il y en aura pour tous les goûts : politiques, chanson, télévision et cinéma, toutes ses cibles passeront à la casserole, même les vegans ! ça risque d'être saignant !
L'actualité servie bien chaude, revisitée à la sauce GERRA, on en salive déjà !

• TARIFS •

Catégorie Or (assis numéroté) : 75 €
Catégorie 1 (assis numéroté) : 69 € I CE & Groupes : 66 €
Catégorie 2 (assis numéroté) : 64 € I CE & Groupes : 56 €
Catégorie 3 (assis numéroté) : 49 €
PMR & ACC : 49 à 66 €

MERCREDI 18 MARS 2026

20H00

JULIEN CLERC

UNE VIE

BLOIS - LE JEU DE PAUME CONCERT

Julien Clerc, c'est plus de 50 ans de tubes, une voix unique et une carrière hors normes ! Révélé en 1968 avec La Cavalerie, il enchaîne rapidement les succès : Ce n'est rien, Si on chantait, Ma préférence... Son style inimitable, entre variété et pop, séduit toutes les générations.

A partir de l'automne 2027, Julien Clerc fera son grand retour sur scène et continuera de chanter l'amour et la vie avec une élégance intemporelle dans les Zéniths de France.

C'était d'ailleurs il y a 40 ans, que Julien Clerc était le premier artiste français à jouer au Palais Omnisports de Bercy. Il y fêtera ses 80 ans le 9 octobre 2027.

• TARIFS •

Catégorie Or (assis numéroté) : 65 €
Catégorie 1 (assis numéroté) : 55 € I CE & Groupes : 52 €
Catégorie 2 (assis numéroté) : 45 €
PMR & ACC : 35 ou 45 €

MARDI 31 MARS 2026

20H00

20 ANS DÉJÀ

LES BODIN'S, JEANFI JANSSENS, ANNE ROUMANOFF

ESPACE BEAUREGARD - MONTHOU-SUR-BIÈVRE HUMOUR

 Les 20 ans de l'Espace Beauregard, ça se fête en grand !
Mardi 31 mars 2026 à 20h00, ne manquez pas un spectacle exceptionnel pour fêter deux décennies de culture, de convivialité... et surtout d'humour !
Les Bodin's, parrains de la soirée, seront présents pour partager ce moment unique, accompagnés de deux figures incontournables de la scène comique : Anne Roumanoff, avec son regard affûté sur notre société, et Jeanfi Janssens, Un véritable phénomène de scène, attachant et explosif !
 Présentation : Mathieu Grillon
 Espace Beauregard – Mardi 31 mars 2026 à 20h
Un anniversaire plein de rires à ne pas manquer ! ... pour célébrer ensemble 20 ans d'émotions partagées !

• TARIFS •

Catégorie unique (assis numéroté) : 41 €
CE & GROUPES : 38 €
PMR & ACC : 38 €

JEUDI 02 AVRIL 2026

20H00

SARAH SCHWAB

DU RÊVE À LA RÉALITÉ

BLOIS - LE JEU DE PAUME HUMOUR / CONCERT

SARAH SCHWAB EST UN PHÉNOMÈNE VOCAL.
«Du rêve à la réalité» est un spectacle unique d'imitations toutes plus bluffantes les unes que les autres.
Dans une mise en scène scénarisée par Patrick Sébastien, c'est une succession de performances vocales. À travers Céline Dion, Britney Spears, Véronique Sanson, Anastasia, Vanessa Paradis, Lady Gaga et des dizaines d'autres.
80 MINUTES DE SHOW ORIGINAL & INOUBLIABLE

• TARIFS •

Catégorie 1 (assis numéroté) : 45 € I CE & GROUPES : 42 €
Catégorie 2 (assis numéroté) : 35 € I CE & GROUPES : 32 €
PMR & ACC : 35 €

VENDREDI 04 AVRIL 2026

20H30

TOUT VA TRÈS BIEN

ESPACE BEAUREGARD - MONTHOU-SUR-BIÈVRE THEATRE

L'histoire hilarante de 3 frères qui auraient mieux fait de ne pas se retrouver ce jour là ! Tom et sa femme sont prêt à recevoir la directrice de l'Agence National Anglaise d'Adoption. Ils vont enfin réaliser leur rêve et adopter un bébé. C'était sans compter sur la présence des deux frères de Tom, d'un policier trop présent, de deux réfugiés clandestins et d'un passeur russe... La dernière création à mourir de rire du roi du boulevard anglais RAY COONEY et de son fils. Une comédie inédite en France !
Une mise en scène d'Arthur JUGNOT, avec en tête en d'affiche Laurent OURNAC et Arthur JUGNOT.

• TARIFS •

Catégorie unique (assis numéroté) : 49 €
CE & GROUPES : 46 €
PMR & ACC : 46 €

VENDREDI 24 AVRIL 2026

20H00

LE LAC DES CYGNES

INTERNATIONAL FESTIVAL BALLET & FESTIVAL ORCHESTRA

BLOIS - LE JEU DE PAUME DANSE

L'International Festival Ballet présente une féerie de beauté, d'élégance et de grâce. Une œuvre d'art accomplie accompagnée d'un orchestre en direct. Le «Lac des cygnes» est pour beaucoup synonyme de ballet. Ce conte romantique sur le jeune prince Siegfried, qui tombe amoureux de la princesse cygne Odette et veut la libérer du mauvais sort jeté par le duc Barbe-Rouge, est une histoire sur le pouvoir du véritable amour.
Cette pièce de ballet fait partie du répertoire standard de toutes les grandes compagnies. L'Allegro Moderato des danses du cygne du deuxième acte, en particulier, fait l'objet d'innombrables parodies dans la chorégraphie de Lev Ivanov et est donc connu sous le nom de «danse des quatre petits cygnes» bien au-delà du public amateur de ballet. En bref : une œuvre géniale d'un compositeur génial et qui attire le public depuis des siècles déjà.

• TARIFS •

Catégorie Or (assis numéroté) : 74 € I CE & GROUPES : 69 €
Catégorie 1 (assis numéroté) : 62 € I CE & GROUPES : 57 €
Catégorie 2 (assis numéroté) : 50 € I CE & GROUPES : 45 €
PMR & ACC : 45 €

JEUDI 30 AVRIL 2026

20H00

JÉRÉMY FRÉROT

BLOIS - LE JEU DE PAUME CONCERT

Après le succès des Frero Delavega, Jérémy Frerot a poursuivi sa carrière en solo : 2 albums, 2 disques d'or.

Parmi les artistes les plus talentueux de sa génération, il est à la fois l'un des plus médiatisés (il est parmi les artistes les plus diffusés en radio et en TV), et à la fois un homme engagé pour une cause qui lui est chère : la protection des océans.

En effet, depuis 2019, il est ambassadeur de Surfrider Foundation Europe, participant à plusieurs événements de sensibilisation et en les aidant à gagner en notoriété auprès de son public

• TARIFS •

Catégorie Or (assis numéroté) : 59.20 € I CE & Groupes : 56.20 €
Catégorie 1 (assis numéroté) : 49.20 € I CE & Groupes : 46.20 €
Catégorie 2 (assis numéroté) : 39.20 € I CE & Groupes : 36.20 €
PMR & ACC : 39.20 €

DIMANCHE 28 JUIN 2026

17H00

LES COMÉDIES MUSICALES

FÊTENT LA MUSIQUE

BLOIS - LE JEU DE PAUME DANSE

Avant de fêter leurs cinq ans avec une tournée événement en 2027, LES COMÉDIES MUSICALES reviennent pour 10 dates exceptionnelles en juin 2026 pour fêter la musique avec vous !
Au programme, vos tubes favoris des comédies musicales françaises et internationales, avec sur scène : Cécilia CARA, Damien SARGUE, Ginie LINE, Merwan RIM, Priscilla BETTI, Gwendal MARIMOUTOU et Alexis LOIZON pour un concert live de plus de 2H.
Venez fêter la musique avec nous en 2026 !

• TARIFS •

Catégorie Or (assis numéroté) : 59 €
Catégorie 1 (assis numéroté) : 49 €
Catégorie 2 (assis numéroté) : 39 €
PMR & ACC : 39 €

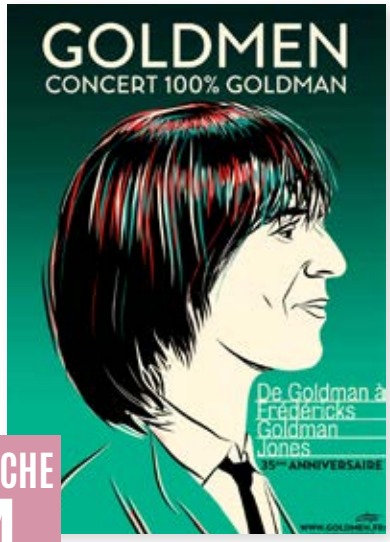

DIMANCHE 04 OCTOBRE 2026

17H30

GOLDMEN

DE GOLDMAN À FRÉDÉRICKS GOLDMAN JONES

BLOIS - LE JEU DE PAUME CONCERT

Actuellement en tournée événement, rassemblant des centaines de milliers de fans à travers la France, les GOLDMEN seront de retour en 2026 pour un nouveau show 100% tubes, de l'univers de Jean-Jacques GOLDMAN à celui du trio FREDERICKS GOLDMAN JONES.

Porté par Alain Stevez, véritable miroir vocal du chanteur iconique et avec Sabrina, la voix de Carole Frédéricks, les GOLDMEN vont continuer à écumer les scènes pour le 35ème anniversaire de la tournée Frédéricks Goldman Jones. Revivez le temps d'une soirée le phénomène des années 1980 à 2000 où chacun peut fredonner ses refrains préférés de Jean-Jacques Goldman, mais aussi du trio, depuis « Envole-moi » en passant par « A nos actes manqués » ou encore « Il suffira d'un signe ».

• TARIFS •

Catégorie Or (assis numéroté) : 59 €
Catégorie 1 (assis numéroté) : 49 €
Catégorie 2 (assis numéroté) : 44 €
PMR & ACC : 44 €

DÉOLS
BOURGES
MONTLUÇON

SAMEDI 11 OCTOBRE 2025

20H30

ONE NIGHT OF QUEEN

THE WORKS TOUR

M.A.CH 36 - DÉOLS CONCERT

GARY MULLEN à la tête de son nouveau ONE NIGHT OF QUEEN.

Le plus grand tribute de QUEEN au Monde, revient en France après une tournée Américaine triomphale avec son spectacle hors-normes : « THE WEMBLEY SHOW ! ». Et oui !! Ce n'est rien de moins que le concert mythique de Wembley 1986 qui arrive chez vous !

Imaginez des moyens techniques gigantesques, une scénographie exacte, des light shows, un podium central, des tenues grandioses et cette voix unique d'un Freddy charismatique maître de cérémonie d'un spectacle tout à la démesure de cet immense groupe, pour nous retrouver tous ensemble comme à Wembley.

Gary Mullen est Freddie Mercury avec tant d'intensité que les membres du groupe originels eux-mêmes l'ont salué comme le digne héritier de leur chanteur iconique. ONE NIGHT OF QUEEN est tout simplement le meilleur show de QUEEN au monde depuis QUEEN !!!..

• TARIFS •

Catégorie Or (assis numéroté) : 79 € | CE & GROUPES : 69 €
Catégorie 1 (assis numéroté) : 66 € | CE & GROUPES : 56 €
Catégorie 2 (assis numéroté) : 49 € | CE & GROUPES : 39 €
- 25 ans : 24.50€ ou 33 €
PMR & ACC : 49 €

SAMEDI 18 OCTOBRE 2025

20H30

YCARE

BOURGES - PALAIS D'AURON CONCERT

Ycare navigue depuis plus de 10 ans entre pop et chanson française, écrivant pour lui et pour de nombreux artistes talentueux (Zaz, Nolwenn Leroy, Kids United, Joyce Jonathan, Amel Bent, Garou, Lilian Renaud, Arcadian, Patrick Fiori, Charlie Boisseau, et même... Mireille Mathieu).

En 2022, Ycare revient avec l'album Des millions d'années, suivi en 2023 de Nos futurs, un album de duos exceptionnels sur lequel on retrouve des artistes tels que Patrick Bruel, Mentissa, Anne Sila ou encore Garou.

Après une année extraordinaire, Ycare clôture l'année 2024 avec la sortie de son très touchant roman «Tout le monde naît avec des ailes » (Ed. Plons) mais également un nouveau single «Le Fou et le roi». Une adaptation poignante du célèbre «Viva la Vida» de Coldplay. Ce morceau, à la fois captivant et joyeux, livre un puissant message de résilience, où les figures du «fou» et du «roi» incarnent la chute, la rédemption et le pardon. Avec ce titre, Ycare rend hommage à la lumière qui lui a été transmise, et s'applique à porter l'intention originale, non pas à travers une traduction littérale, mais en restant fidèle au souffle de l'œuvre.

• TARIFS •

Catégorie 1 (assis numéroté) : 42 €
Catégorie 2 (assis numéroté) : 35 €
PMR & ACC : 35 €

SAMEDI 25 OCTOBRE 2025

17H00

PIAF !

LE SPECTACLE

M.A.CH 36 - DÉOLS CONCERT

Avec plus de 1000 représentations dans plus de 50 pays, et un million de billets vendus, Piaf ! Le Spectacle est le plus grand succès francophone au monde depuis 2015 !
Interprété par Nathalie Lermitte, conçu et mis en scène par Gil Marsalla, Piaf ! Le Spectacle est unanimement considéré par la famille et les amis d'Edith Piaf comme : «...le plus bel hommage jamais produit sur la carrière d'Edith Piaf...».
En deux parties de 45 minutes, Piaf ! Le Spectacle raconte la carrière de la chanteuse EDITH PIAF à travers ses chansons inoubliables dans une scénographie originale et des projections d'images inédites d'Edith Piaf jamais publiées auparavant.

• TARIFS •

Catégorie Or (assis numéroté) : 59 €
Catégorie 1 (assis numéroté) : 54 €
Catégorie 2 (assis numéroté) : 49 €
PMR & ACC : 49 €

SAMEDI 25 OCTOBRE 2025

20H30

THE JEFF PANACLOC COMPANY

BOURGES - PALAIS D'AURON HUMOUR

Préparez-vous à franchir les portes du bureau secret de Jeff Panacloc et à plonger dans un univers où l'humour flirte avec l'absurde. Dans « The Jeff Panacloc Company », chaque personnage détraqué vous promet une soirée délirante et inoubliable. Rejoignez cette troupe fantastique et vivez une expérience immersive unique qui vous laissera transformé et léger.

• TARIFS •

Catégorie Or (assis libre) : 65 € I CE & GROUPES : 60 €
Catégorie 1 (assis libre) : 55 € I CE & GROUPES : 50 €
Catégorie 2 (assis libre) : 45 € I CE & GROUPES : 40 €
PMR & ACC : 50 €

MERCREDI 05 NOVEMBRE 2025

20H00

BELINDA DAVIDS

BOURGES - PALAIS D'AURON CONCERT

Après QUEEN, ELTON JOHN et JJ GOLDMAN, Richard WALTER PRODUCTIONS relève le défi de vous faire revivre le spectacle d'une autre icone mondiale, Reine de la SOUL et du RnB, celle qui fut peut-être la plus grande chanteuse de tous les temps : WHITNEY HOUSTON !
APRES L'IMMENSE SUCCES A LA SALLE PLEYEL DE PARIS, BELINDA DAVIDS SE PREPARE POUR UNE TOURNEE DANS TOUTE LA FRANCE !!!
La Diva sera réincarnée par la chanteuse Belinda DAVIDS qui est l'une des seules voix contemporaines à posséder une tessiture de 4 octaves nécessaires pour interpréter les chansons de WHITNEY HOUSTON.
Le Concert Extraordinaire est heureux de pouvoir faire découvrir au public Français une artiste exceptionnelle capable de s'approprier le répertoire unique de WHITNEY HOUSTON grâce à une interprétation plus vraie que nature et une performance vocale que seule Belinda DAVIDS est capable de maîtriser.

• TARIFS •

Catégorie Or (assis numéroté) : 79 € | CE & GROUPES : 69 €
Catégorie 1 (assis numéroté) : 67 € | CE & GROUPES : 57 €
- 25 ans : 33.50 €
Catégorie 2 (assis numéroté) : 55 € | CE & GROUPES : 45 €
- 25 ans : 27.50 €
PMR & ACC : 55 €

VENDREDI 14 NOVEMBRE 2025

20H00

LORIE - COMPLET

MACH 36 - DÉOLS CONCERT

Lorie vous invite à une soirée haute en couleur et en fête ! Ce sera une expérience atypique, un mélange de concert, show, club et party, avec tous ses plus grands tubes que vous attendez avec impatience. Préparez-vous pour un moment de joie, de complicité et d'émotions inoubliables !

• TARIFS •

Assis (placement libre) : 49 €
Debout (placement libre) : 39 €
PMR & ACC : 39 €

SAMEDI 22 NOVEMBRE 2025

20H30

DAVID HALLYDAY

REQUIEM POUR UN FOU

DÉOLS - M.A.CH 36 CONCERT

TOURNÉE CENT POUR CENT HALLYDAY. En décembre 2017 Johnny nous quitte, en laissant derrière lui des millions de fans orphelins de leur Idole... Un seul homme peut revendiquer la légitimité et le talent pour rallumer le feu sur scène et remettre le nom « HALLYDAY » dans le cœur de millions de fans. Artiste unique au talent immense, multi-récompensé et estimé de tous, il a composé «SANG POUR SANG», l'album le plus vendu de son père qui scellera leur réconciliation.
Cet artiste, cet homme, ce fils, c'est : DAVID HALLYDAY ! REQUIEM POUR UN FOU : L 'EVENEMENT DE L'ANNÉE. Un spectacle unique en son genre, deux heures de musique qui permettront de découvrir sur scène les répertoires mêlés des deux artistes, la vision unique d'un fils sur l'œuvre de son père, comme un pacte. Un spectacle hors du temps où il est question de filiation, de transmission, et d'amour...
REQUIEM POUR UN FOU, un show sang pour sang HALLYDAY. CE SPECTACLE NOUS L'ATTENDIONS TOUS, IL VA ENFIN DEVENIR RÉALITÉ !

• TARIFS •

Catégorie Or (assis numéroté) : 95 € I CE & Groupes : 85 €
Catégorie 1 (assis numéroté) : 75 € I CE & Groupes : 65 €
Catégorie 2 (assis numéroté) : 55 € I CE & Groupes : 45 €
Tarif - 25 ans : 27.50 € ou 37.50 €
PMR & ACC : 55 €

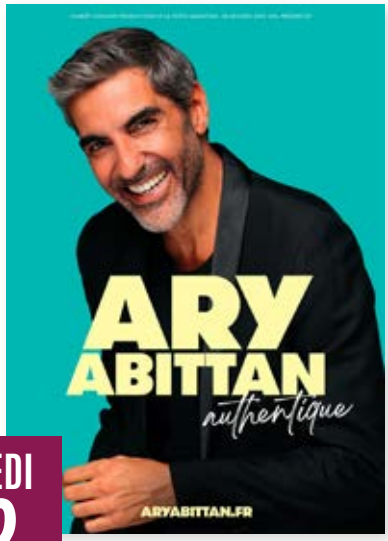

SAMEDI 22 NOVEMBRE 2025

20H00

ARY ABITTAN

AUTHENTIQUE

BOURGES - PALAIS D'AURON HUMOUR

Après trois ans d'absence, Ary Abittan revient sur scène, prêt à partager une nouvelle page de sa vie avec une sincérité rare. À 50 ans, entre la paternité, l'amour et la résilience, Ary dévoile ses réflexions sur le couple et l'enfance, tout en naviguant avec brio entre fous rires et moments d'émotion. il nous livre son histoire, sans détour ni filtre, avec une intensité et une liberté retrouvée. Un spectacle «Authentique», puissant, où l'humour se mêle à l'intime. Il se confie sur ses galères, ses renaissances, ses doutes, et ses espoirs à travers des personnages irrésistibles et des moments d'émotions qui touchent en plein cœur. Plus libre et plus drôle que jamais, Ary embarque avec lui son public dans sa véritable renaissance.

• TARIFS •

Catégorie 1 (assis numéroté) : 49 € I CE & GROUPES : 46 €
Catégorie 2 (assis numéroté) : 39 €
PMR & ACC : 39 €

MERCREDI 03 DÉCEMBRE 2025

20H00

ISSA DOUMBIA

MONSIEUR DOUMBIA

BOURGES - PALAIS D'AURON HUMOUR

Des histoires drôles et touchantes sur sa perte de poids jusqu'aux péripéties les plus folles de sa carrière, Issa Doumbia se livre sur ses succès, ses peines et ses amours pour la première fois dans ce ciné-spectacle qui transcende les frontières du one-man-show traditionnel.

• TARIFS •

Catégorie unique (assis numéroté) : 39 €
CE & GROUPES : 35 €
PMR & ACC : 39 €

JEUDI 04 DÉCEMBRE 2025

20H30

LE DUPLEX

DÉOLS - M.A.CH 36 THEATRE

Une comédie écrite et mise en scène par Didier CARON

Avec Anny DUPEREY, Pascal LÉGITIMUS, Francis PERRIN et Corinne TOUZET

Après sa création triomphale en février, « Le duplex » est de retour au Théâtre de Paris à partir du 12 septembre 2024 ! Écrite et mise en scène par Didier Caron, cette comédie au casting 4 étoiles provoque joie et éclats de rire.

Les Berger habitent au sixième et dernier étage d'un immeuble Parisien. Ils s'y sentent bien, tellement bien qu'ils aimeraient agrandir leur espace et rêvent de récupérer l'appartement des Tissandier, leurs sympathiques voisins et amis du cinquième afin de se créer un joli duplex.

Mais les Tissandier sont heureux dans leur appartement et ne comptent pas déménager. Comment faire alors ?

Il ne reste aux Berger qu'une seule alternative : utiliser tous les moyens possible pour arriver à leur fin !

• TARIFS •

Catégorie or (assis numéroté) : 69 €
Catégorie 1 (assis numéroté) : 59 € I CE & GROUPES : 56 €
Catégorie 2 (assis numéroté) : 49 € I CE & GROUPES : 46 €
PMR & ACC : 49 €

VENDREDI 12 DÉCEMBRE 2025

20H00

TIAKOLA

M3LO WORLD TOUR

DÉOLS - M.A.CH 36 CONCERT

Tiakola est un artiste que l'on ne présente plus !
Faisant partie des artistes les plus écoutés sur Spotify avec près de 7 millions d'auditeurs mensuel, son album « Mélo », sorti en 2022 et qui est certifié triple disque de platine, est le projet qui a été le plus écouté sur la plateforme en 2023.
Mélomane de sa génération, faiseur de tubes, qui multiplie les featurings et qui enchaîne les certifications, Tiakola a signé son retour en 2023 avec le projet « La Mélo est GangX » en collaboration avec Gazo. Un projet commun qui est déjà certifié disque de platine.
Entre 3 certifications remportées sur 8 nominations lors de la première cérémonie des Flammes, Tiakola continue son ascension en 2024 et a dévoilé un EP surprise intitulé « X » sorti en mars, un projet remettant la musique au centre et ce côté rap qui ne l'a jamais quitté.

• TARIFS •

Catégorie 1 (assis numéroté) : 64 €
Catégorie 2 (assis numéroté) : 54 €
Debout : 52 €
Debout early : 62 €

VENDREDI 19 DÉCEMBRE 2025

20H00

ISSA DOUMBIA

MONSIEUR DOUMBIA

MACH 36 - DÉOLS HUMOUR

Des histoires drôles et touchantes sur sa perte de poids jusqu'aux péripéties les plus folles de sa carrière, Issa Doumbia se livre sur ses succès, ses peines et ses amours pour la première fois dans ce ciné-spectacle qui transcende les frontières du one-man-show traditionnel.

• TARIFS •

Catégorie unique (assis numéroté) : 39 €
CE & GROUPES : 35 €
PMR & ACC : 39 €

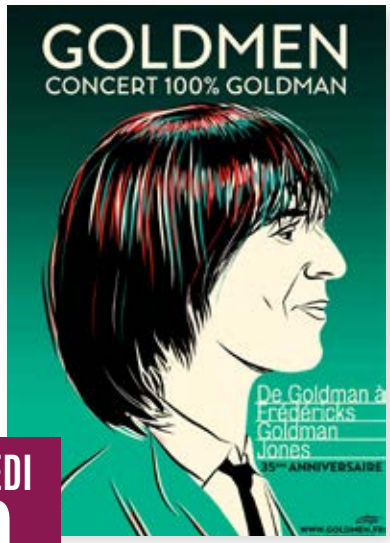

SAMEDI 10 JANVIER 2026

20H00

GOLDMEN

DE GOLDMAN À FRÉDÉRICKS GOLDMAN JONES

MACH 36 - DÉOLS CONCERT

Actuellement en tournée événement, rassemblant des centaines de milliers de fans à travers la France, les GOLDMEN seront de retour en 2026 pour un nouveau show 100% tubes, de l'univers de Jean-Jacques GOLDMAN à celui du trio FREDERICKS GOLDMAN JONES.

Porté par Alain Stevez, véritable miroir vocal du chanteur iconique et avec Sabrina, la voix de Carole Frédéricks, les GOLDMEN vont continuer à écumer les scènes pour le 35ème anniversaire de la tournée Frédéricks Goldman Jones. Revivez le temps d'une soirée le phénomène des années 1980 à 2000 où chacun peut fredonner ses refrains préférés de Jean-Jacques Goldman, mais aussi du trio, depuis « Envole-moi » en passant par « A nos actes manqués » ou encore « Il suffira d'un signe ».

• TARIFS •

Catégorie Or (assis numéroté) : 59 €
Catégorie 1 (assis numéroté) : 49 € I CE & GROUPES : 46 €
Catégorie 2 (assis numéroté) : 44 € I CE & GROUPES : 41 €
PMR & ACC : 44 €

SAMEDI 10 JANVIER 2026

20H00

SARAH SCHWAB

DU RÊVE À LA RÉALITÉ

BOURGES - PALAIS D'AURON HUMOUR / CONCERT

SARAH SCHWAB EST UN PHÉNOMÈNE VOCAL.
«Du rêve à la réalité» est un spectacle unique d'imitations toutes plus bluffantes les unes que les autres.
Dans une mise en scène scénarisée par Patrick Sébastien, c'est une succession de performances vocales. À travers Céline Dion, Britney Spears, Véronique Sanson, Anastasia, Vanessa Paradis, Lady Gaga et des dizaines d'autres.
80 MINUTES DE SHOW ORIGINAL & INOUBLIABLE

• TARIFS •

Catégorie 1 (assis numéroté) : 45 € I CE & GROUPES : 42 €
Catégorie 2 (assis numéroté) : 35 € I CE & GROUPES : 32 €
PMR & ACC : 35 €

DIMANCHE 11 JANVIER 2026

17H00

SARAH SCHWAB

DU RÊVE À LA RÉALITÉ

MACH 36 - DÉOLS HUMOUR / CONCERT

SARAH SCHWAB EST UN PHÉNOMÈNE VOCAL.
«Du rêve à la réalité» est un spectacle unique d'imitations toutes plus bluffantes les unes que les autres.
Dans une mise en scène scénarisée par Patrick Sébastien, c'est une succession de performances vocales. À travers Céline Dion, Britney Spears, Véronique Sanson, Anastasia, Vanessa Paradis, Lady Gaga et des dizaines d'autres.
80 MINUTES DE SHOW ORIGINAL & INOUBLIABLE

• TARIFS •

Catégorie 1 (assis numéroté) : 45 € I CE & GROUPES : 42 €
Catégorie 2 (assis numéroté) : 35 € I CE & GROUPES : 32 €
PMR & ACC : 35 €

JEUDI 15 JANVIER 2026

20H00

CASSE-NOISETTE

SOFIA CITY BALLET

BOURGES - PALAIS D'AURON DANSE

Plongez dans la magie intemporelle de Casse-Noisette, chef-d'oeuvre de Piotr Ilitch Tchaïkovski créé en 1892, inspiré du célèbre conte d'Hoffmann "Casse-Noisette et le Roi des Souris".
Sous les lumières du réveillon de Noël, la jeune Clara reçoit en cadeau un casse-noisette en forme de soldat. À minuit, le rêve commence : jouets, flocons et fées s'animent, emportant Clara dans un monde féérique où son casse-noisette devient un héros.
À la croisée de l'enfance et du fantastique, Casse-Noisette mêle merveille, tension et poésie. Cette oeuvre a marqué un tournant dans l'histoire de la danse et ouvert la voie aux grands ballets russes du XXe siècle.
Le Sofia City Ballet, avec ses 22 danseurs virtuoses, en propose une version somptueuse, fidèle à l'esprit du conte et à la tradition classique, portée par une grande exigence artistique.
Un voyage féérique pour petits et grands, à vivre en famille pendant les fêtes.

• TARIFS •

Catégorie Or (assis numéroté) : 54 € I CE & GROUPES : 52 €
Catégorie 1 (assis numéroté) : 48 € I CE & GROUPES : 46 €
Catégorie 2 (assis numéroté) : 38 €
Catégorie 3 (assis numéroté) : 25 €
PMR & ACC : 37 € I - 18 ans : 33 à 49 €

JEUDI
22
JANVIER
2026

20H00

CHARLIE HAID

INTENSÉMENT MENTALISTE

BOURGES - PALAIS D'AURON MENTALISME

Après une tournée à succès dans toute la francophonie, Charlie Haid amène son mentalisme toujours plus loin.

À la fois drôle, souriant et impressionnant, Charlie surprend par la sincérité de son approche. Son but est simple : vous bluffer, vous faire rire et vous faire réfléchir.

Que ce soit en titillant le libre arbitre de plusieurs spectateurs ou lorsqu'il dévoile les pensées d'inconnus sur scène : vous serez libre d'interpréter ce que vous verrez mais une chose est sûre, vous n'oublierez rien de cette soirée.

En collaboration avec Fabien Olicard, Charlie revient avec une toute nouvelle version de son spectacle, drôle et impressionnante mais surtout haute en intensité !

• TARIFS •

Catégorie 1 (assis numéroté) : 39 € I CE & GROUPES : 36 €
Catégorie 2 (assis numéroté) : 33 €
PMR & ACC : 33 €

MERCREDI
28
JANVIER
2026

20H00

REDOUANE BOUGHERABA

MON PREMIER SPECTACLE

BOURGES - PALAIS D'AURON HUMOUR

Redouane a écumé la France, l'Europe, et les autres continents aves son spectacle « on m'appelle Marseille ». Il a terminé sa tournée en apothéose dans son stade, sur ses terres, au Vélodrome.
Aujourd'hui il revient avec un nouveau show.
Des anecdotes désopilantes il en a beaucoup à vous raconter, il explique son parcours, sa réalité, son aventure incroyable, ses rencontres improbables, toujours avec le même ton, déconcertant et hilarant, celui qui lui est propre, remplit d'impro.
Venez découvrir REDOUANE BOUGHERABA "MON PREMIER SPECTACLE »

• TARIFS •

Catégorie Or (assis libre) : 55 €
Catégorie 1 (assis libre) : 45 €
Catégorie 2 (assis libre) : 39 €
PMR & ACC : 50 €

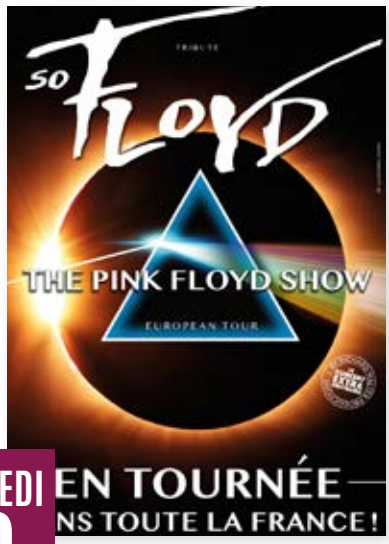

VENDREDI 30 JANVIER 2026

20H30

SO LOYD

THE PINK FLOYD SHOW

MACH 36 - DÉOLS

CONCERT

Après l'incroyable succès de leurs premiers concerts, le groupe SO FLOYD revient sur scène pour une tournée dans les plus grandes salles de France.

Musicalement exceptionnel, techniquement hors norme, le groupe SO FLOYD a su convaincre les mélomanes, les puristes et les fans de PINK FLOYD par la précision de ses riffs, la magie des lumières, la qualité du son, l'interprétation exceptionnelle et la fidélité troublante aux concerts du légendaire groupe londonien !

Un show en 4 actes, correspondant à autant d'univers visuels et sonores, qui permet de retrouver les différentes époques de la production musicale riche et variée du groupe culte. Deux heures de spectacle pour un hommage troublant qui promet un bond dans le temps et une approche originale de l'œuvre du plus grand groupe des années 70 !

NE MANQUEZ PAS LEUR PASSAGE !

• TARIFS •

Catégorie Or (assis numéroté) : 89 € I CE & GROUPES : 79 €
Catégorie 1 (assis numéroté) : 76 € I CE & GROUPES : 66 €
Catégorie 2 (assis numéroté) : 59 € I CE & GROUPES : 49 €
- 25 ans : 29.50 à 38 € I PMR & ACC : 59 €

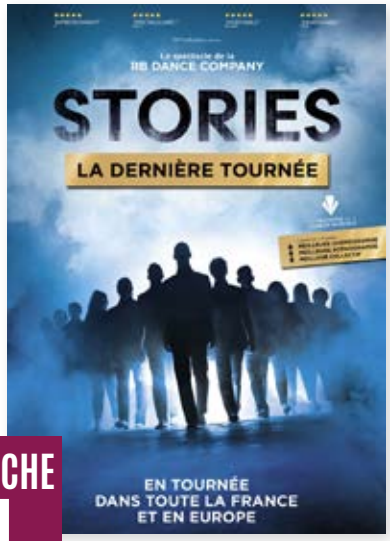

DIMANCHE 01 FÉVRIER 2026

18H00

STORIES

RB DANCE COMPANY

MACH 36 - DÉOLS

DANSE

STORIES, LA DERNIÈRE TOURNÉE. Après plus de 100 000 spectateurs en France et à l'international, le phénomène reprend une dernière fois la route en 2025 ! Entre tradition et modernité, «Stories» donne aux claquettes une impulsion nouvelle. Élégance et explosivité se mêlent pour donner vie à un spectacle narratif d'1h15 au rythme effréné. Le spectacle retrace l'histoire d'Icare, un jeune acteur dont les films connaissent un franc succès et qui, dans l'ombre, subit l'ascendance oppressante de son réalisateur. Après une dispute avec ce dernier, le jeune homme se retrouve prisonnier du film qui le lie au cinéaste. Lauréat de 3 Trophées de la Comédie Musicale, «Stories» est le premier spectacle de la RB Dance Company, la compagnie créée par Romain Rachline Borgeaud. Finaliste de «La France a un Incroyable Talent», la RB arpente les plateaux TV comme «Le Late d'Alain Chabat», «Danse avec les Stars», «Le Grand Echiquier» et «Miss France». La compagnie française se produit désormais sur les plus grandes scènes internationales.

• TARIFS •

Catégorie Or (assis numéroté) : 59 €
Catégorie 1 (assis numéroté) : 46 €
Catégorie 2 (assis numéroté) : 34 €
PMR & ACC : 34 €

DIMANCHE 01 FÉVRIER 2026

16H00

MESSMER

13HZ

BOURGES - PALAIS D'AURON GRAND SPECTACLE

Après de multiples tournées à succès et plus de 2 millions de billets vendus, Messmer, connu et reconnu comme le Maître Mondial de l'Hypnose revient avec un tout nouveau spectacle. Dans 13Hz, Messmer vous invite à entrer dans son mystérieux et hilarant univers où la frontière entre la réalité et l'illusion s'efface, pour diriger vos pensées vers des territoires inconnus. Avec sa présence charismatique inégalée et son talent exceptionnel, le recordman en hypnose collective avec 1066 personnes hypnotisées en moins de 5 minutes, vous plonge au cœur de vos pensées les plus profondes avant de vous guider à travers un jeu subtil d'ondes cérébrales à 13Hz. Le fascinateur vous entraîne vers un état de conscience unique où la volonté et le contrôle de nos vies prennent une nouvelle dimension. Osez découvrir l'expérience Messmer, où la maîtrise de soi et la fascination se rencontrent.

• TARIFS •

Catégorie Or (assis numéroté) : 67 €
Catégorie 1 (assis numéroté) : 59 € | CE & Groupes : 49 €
Catégorie 2 (assis numéroté) : 48 € | CE & Groupes : 40 €
PMR & ACC : 48 €

MERCREDI 11 FÉVRIER 2026

20H30

CLÉMENT VIKTOROVITCH

L'ART DE NE PAS DIRE

MACH 36 - DÉOLS HUMOUR

Dans la continuité de son livre Le Pouvoir Rhétorique, Clément Viktorovitch, docteur en science politique, soucieux de vulgarisation sur France Info, Clique ou Quotidien, apparaît pour la première fois au théâtre dans une fiction grinçante. Il y incarne le conseiller en communication du Président de la République qui, après avoir été brutalement évincé, cherche à se venger. Son arme ? Une conférence, dans laquelle il décide de dévoiler tous les secrets qu'ils ont utilisés pour conquérir le pouvoir... À travers ce premier seul en scène, Clément Viktorovitch fait plus que transmettre des outils de décryptage : il interroge la place même du discours dans notre vie politique. Quand les mots se voient vidés de leur contenu, quand la communication se résume à un art de ne pas dire, comment se forger encore une opinion ? Reste-t-il seulement possible de débattre ? Et si, ce que nous avons perdu en chemin, c'était tout simplement... le sens même de la démocratie ?
Durée : 75 minutes. Recommandation : à partir de 14 ans

• TARIFS •

Catégorie unique (assis numéroté) : 40 €
- 26 ans : 30 €
PMR & ACC : 30 €

JEUDI 12 FÉVRIER 2026

20H30

CLÉMENT VIKTOROVITCH

L'ART DE NE PAS DIRE

BOURGES - PALAIS D'AURON HUMOUR

Dans la continuité de son livre Le Pouvoir Rhétorique, Clément Viktorovitch, docteur en science politique, soucieux de vulgarisation sur France Info, Clique ou Quotidien, apparaît pour la première fois au théâtre dans une fiction grinçante. Il y incarne le conseiller en communication du Président de la République qui, après avoir été brutalement évincé, cherche à se venger. Son arme ? Une conférence, dans laquelle il décide de dévoiler tous les secrets qu'ils ont utilisés pour conquérir le pouvoir... À travers ce premier seul en scène, Clément Viktorovitch fait plus que transmettre des outils de décryptage : il interroge la place même du discours dans notre vie politique. Quand les mots se voient vidés de leur contenu, quand la communication se résume à un art de ne pas dire, comment se forger encore une opinion ? Reste-t-il seulement possible de débattre ? Et si, ce que nous avons perdu en chemin, c'était tout simplement... le sens même de la démocratie ?
Durée : 75 minutes. Recommandation : à partir de 14 ans

• TARIFS •

Catégorie unique (assis numéroté) : 40 €
- 26 ans : 30 €
PMR & ACC : 30 €

MERCREDI 18 FÉVRIER 2026

20H00

LES HOMMES VIENNENT DE MARS ET LES FEMMES DE VÉNUS

BOURGES - PALAIS D'AURON HUMOUR

À l'heure où les rapports hommes-femmes sont questionnés, décortiqués, voire malmenés, venez passer une soirée exceptionnelle avec un spectacle déjà joué devant plus de deux millions de spectateurs ! Il s'agit d'un hymne à une meilleure compréhension mutuelle.
Loin de défendre de vieux clichés, il s'inscrit totalement dans la lutte pour l'égalité entre femmes et hommes. Son incroyable succès nous prouve que quelles que soient nos singularités culturelles, biologiques ou sexuelles, nous courons tous après la même chose : l'amour !
Vous échangerez des regards... Vous vous donnerez des coups de coudes... Et puis vous sourirez -parfois, vous éclaterez de rire -souvent, et vous vous surprendrez même peut-être à réfléchir...
Vous naviguerez dans les méandres des logiques masculines et féminines et vous vous exclamerez: «Ah si j'avais compris tout cela plus tôt...» !
Le retour tant attendu de Paul Dewandre dans ce show unique tant par sa forme que sur le fond et qui s'inscrit plus que jamais dans notre époque.

• TARIFS •

Catégorie 1 (assis numéroté) : 45 €
Catégorie 2 (assis numéroté) : 40 €
PMR & ACC : 40 €

JEUDI
05
MARS
2026

20H30

LAURENT VOULZY

BOURGES - PALAIS D'AURON CONCERT

Laurent Voulzy fait son grand retour sur scène : une nouvelle tournée dès l'été 2025.
« Après un long et très beau voyage en concerts dans les Cathédrales et Eglises de France, de Belgique et de Suisse, puis un arrêt de plus d'un an pour écrire et composer, l'envie m'a pris de retrouver la scène, découvrir d'autres lieux, jouer, chanter et partager à nouveau, mes rêves acoustiques et mes rêves électriques. »
Kiss and Love, Laurent

• TARIFS •

Catégorie Or (assis numéroté) : 65 € | CE & GROUPES : 60 €
Catégorie 1 (assis numéroté) : 59 € | CE & GROUPES : 54 €
Catégorie 2 (assis numéroté) : 49 € | CE & GROUPES : 44 €
PMR & ACC : 45 €

SAMEDI
07
MARS
2026

20H30

OLIVIER DE BENOIST

LE DROIT AU BONHEUR

MACH 36 - DÉOLS HUMOUR

Bien décidé à ne pas laisser ce revers temporaire le détourner de son objectif, cet incorrigible optimiste se lance dans une quête éperdue de la félicité.
La morale de ce mémorable voyage initiatique pourrait, selon lui, se résumer ainsi : «Pour vivre heureux, vivons cachés certes, mais surtout loin de sa femme et de ses enfants.»
Auteurs : Olivier de Benoist, Paul-Marie Debrie, Jérôme Daran
Durée : 1h30

• TARIFS •

Catégorie 1 (assis numéroté) : 40 € I CE & GROUPES : 36 €
Catégorie 2 (assis numéroté) : 35 €
PMR & ACC : 35 €

JEUDI
12
MARS
2026

20H00

CYRANO DE BERGERAC

LA COMÉDIE MUSICALE

BOURGES - PALAIS D'AURON

CONCERT

Cyrano de Bergerac, la comédie musicale, est une version audacieuse, inédite, chantée, jouée et dansée du chef d'œuvre d'Edmond Rostand. Dans le respect de l'œuvre d'origine, cette adaptation se déroule dans une époque contemporaine et dans l'univers du spectacle vivant.

Écrite et composée par Philippe Hattemberg et Stéphane Brunello (Le Roi Soleil, Mozart l'Opéra Rock), produite et mise en scène par Gil Marsalla (Piaf le spectacle, Formidable Aznavour...) et chorégraphiée par Oliver Matheron (Team Spotlight, Broadway), ce spectacle est une fresque visuelle et émotionnelle inoubliable.

Une aventure artistique qui ne manque pas de panache et qui « à la fin de l'envoi » vous touchera immanquablement au cœur.

• TARIFS •

Catégorie Or (assis numéroté) : 60 €
Catégorie 1 (assis numéroté) : 50 €
Catégorie 2 (assis numéroté) : 40 €
PMR & ACC : 40 €

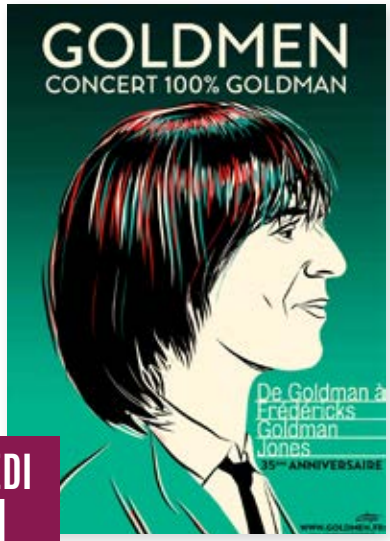

SAMEDI
14
MARS
2026

20H00

GOLDMEN

DE GOLDMAN À FRÉDÉRICKS GOLDMAN JONES

BOURGES - PALAIS D'AURON

CONCERT

Actuellement en tournée événement, rassemblant des centaines de milliers de fans à travers la France, les GOLDMEN seront de retour en 2026 pour un nouveau show 100% tubes, de l'univers de Jean-Jacques GOLDMAN à celui du trio FREDERICKS GOLDMAN JONES.

Porté par Alain Stevez, véritable miroir vocal du chanteur iconique et avec Sabrina, la voix de Carole Frédéricks, les GOLDMEN vont continuer à écumer les scènes pour le 35ème anniversaire de la tournée Frédéricks Goldman Jones. Revivez le temps d'une soirée le phénomène des années 1980 à 2000 où chacun peut fredonner ses refrains préférés de Jean-Jacques Goldman, mais aussi du trio, depuis « Envole-moi » en passant par « A nos actes manqués » ou encore « Il suffira d'un signe ».

• TARIFS •

Catégorie Or (assis numéroté) : 59 €
Catégorie 1 (assis numéroté) : 49 €
Catégorie 2 (assis numéroté) : 44 €
PMR & ACC : 44 €

VENDREDI
20
MARS
2026

20H00

THE JEFF PANACLOC COMPANY

MACH 36 - DÉOLS

HUMOUR

Préparez-vous à franchir les portes du bureau secret de Jeff Panacloc et à plonger dans un univers où l'humour flirte avec l'absurde. Dans « The Jeff Panacloc Company », chaque personnage détraqué vous promet une soirée délirante et inoubliable. Rejoignez cette troupe fantastique et vivez une expérience immersive unique qui vous laissera transformé et léger.

• TARIFS •

Catégorie Or (assis libre) : 70 € I CE & GROUPES : 67 €
Catégorie 1 (assis libre) : 50 € I CE & GROUPES : 47 €
Catégorie 2 (assis libre) : 35 €
PMR & ACC : 35 €

SAMEDI
21
MARS
2026

20H00

FLORIAN LEX

IMPARFAITS

MACH 36 - DÉOLS

HUMOUR

Un spectacle dans lequel vous allez forcément vous reconnaître.
Comme tout bon Français qui se respecte, Florian la ramène à tout propos, adore râler et aime beaucoup trop... la raclette.
Il rêve d'un monde où les dictats de la société et les embrouilles du quotidien n'existent pas. Pourtant Florian sait que tout ça est impossible et qu'il vaut mieux y jeter un regard amusé et le tourner en dérision à la moindre occasion.
Le saviez-vous ?
Florian cartonne sur Internet avec ses vidéos qui cumulent plusieurs millions de vues !
Il interprète aussi le rôle de Max dans la série « Scènes de Ménages » sur M6.
Spectacle déconseillé aux moins de 12 ans.

• TARIFS •

Catégorie Or (assis numéroté) : 43 €
Catégorie 1 (assis numéroté) : 36 €
PMR & ACC : 36 €

DIMANCHE 22 MARS 2026

17H00

LA LÉGENDE DE MONTE-CRISTO

MACH 36 - DÉOLS GRAND SPECTACLE

1815, Edmond Dantès, jeune capitaine, est victime d'une machination et est injustement emprisonné au soir de ses fiançailles avec la belle Mercédès, dans les geôles du château d'If au large de Marseille. Après quatorze années de captivité, il parvient à s'échapper et l'aventure le conduit au trésor caché de l'île de Monte-Cristo. Il entame une nouvelle vie sous le nom du Comte de Monte-Cristo. Devenu riche et puissant mais ayant perdu l'amour de sa vie, Dantès est bien déterminé à assouvir sa vengeance en faisant payer ceux qui l'ont envoyé en prison...

« La Légende de Monte-Cristo, le Musical » est une adaptation en comédie musicale du chef-d'œuvre d'Alexandre Dumas et sera l'évènement de l'année 2026. Avec GJON'S TEARS dans le rôle de DANTES et PHILIPPINE LAVREY dans celui de MERCEDES et plus d'une vingtaine de personnes sur scène, ce spectacle, mis en scène par SERGE POSTIGO fera vibrer les spectateurs au travers de chansons, chorégraphies et décors fabuleux.

• TARIFS •

Catégorie Or (assis numéroté) : 85 € I CE & GROUPES : 82 €
Catégorie 1 (assis numéroté) : 70 € I CE & GROUPES : 67 €
Catégorie 2 (assis numéroté) : 55 € I CE & GROUPES : 52 €
Catégorie 3 (assis numéroté) : 40 € I CE & GROUPES : 37 €
Catégorie 4 (assis numéroté) : 25 € I CE & GROUPES : 22 €
PMR & ACC : 37 €

JEUDI 26 MARS 2026

20H00

LE LAC DES CYGNES

INTERNATIONAL FESTIVAL BALLET & FESTIVAL ORCHESTRA

MACH 36 - DÉOLS DANSE

L'International Festival Ballet présente une féerie de beauté, d'élégance et de grâce. Une œuvre d'art accomplie accompagnée d'un orchestre en direct. Le «Lac des cygnes» est pour beaucoup synonyme de ballet. Ce conte romantique sur le jeune prince Siegfried, qui tombe amoureux de la princesse cygne Odette et veut la libérer du mauvais sort jeté par le duc Barbe-Rouge, est une histoire sur le pouvoir du véritable amour.
Cette pièce de ballet fait partie du répertoire standard de toutes les grandes compagnies. L'Allegro Moderato des danses du cygne du deuxième acte, en particulier, fait l'objet d'innombrables parodies dans la chorégraphie de Lev Ivanov et est donc connu sous le nom de «danse des quatre petits cygnes» bien au-delà du public amateur de ballet. En bref : une œuvre géniale d'un compositeur génial et qui attire le public depuis des siècles déjà.

• TARIFS •

Catégorie Or (assis numéroté) : 74 € I CE & GROUPES : 69 €
Catégorie 1 (assis numéroté) : 62 € I CE & GROUPES : 57 €
Catégorie 2 (assis numéroté) : 50 € I CE & GROUPES : 45 €
PMR & ACC : 45 €

DIMANCHE 29 MARS 2026

17H00

TOUT VA TRÈS BIEN

BOURGES- PALAIS D'AURON THEATRE

L'histoire hilarante de 3 frères qui auraient mieux fait de ne pas se retrouver ce jour là ! Tom et sa femme sont prêt à recevoir la directrice de l'Agence National Anglaise d'Adoption. Ils vont enfin réaliser leur rêve et adopter un bébé. C'était sans compter sur la présence des deux frères de Tom, d'un policier trop présent, de deux réfugiés clandestins et d'un passeur russe... La dernière création à mourir de rire du roi du boulevard anglais RAY COONEY et de son fils. Une comédie inédite en France ! Une mise en scène d'Arthur JUGNOT, avec en tête en d'affiche Laurent OURNAC et Arthur JUGNOT.

• TARIFS •

Catégorie Or (assis numéroté) : 65 €
Catégorie 1 (assis numéroté) : 55 € I CE & GROUPES : 52 €
Catégorie 2 (assis numéroté) : 49 € I CE & GROUPES : 46 €
PMR & ACC : 49 €

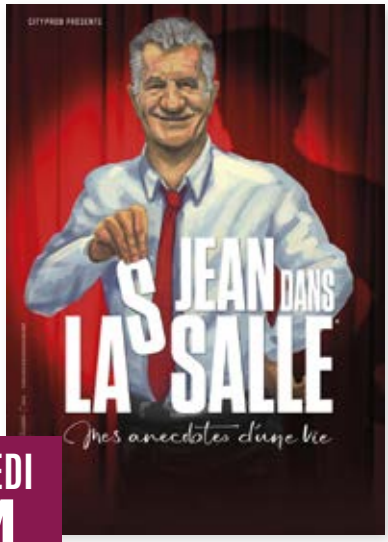

SAMEDI 04 AVRIL 2026

20H30

JEAN DANS LA SALLE

MES ANECDOTES D'UNE VIE

BOURGES- PALAIS D'AURON HUMOUR

Figure politique française à la verve inimitable et au parcours hors des sentiers battus, Jean Lassalle monte sur scène pour la première fois avec un spectacle autobiographique aussi drôle qu'émouvant :
"Jean dans la salle – Mes anecdotes d'une vie".
Pendant plus d'une heure, seul en scène, il revient avec humour, tendresse et sincérité sur les moments marquants de sa vie. Un voyage sensible et drôle dans la mémoire d'un homme libre, profondément humain.

• TARIFS •

Catégorie Or (assis libre) : 49 €
Catégorie 1 (assis libre) : 44 €
Catégorie 2 (assis libre) : 37 €
PMR & ACC : 35 €

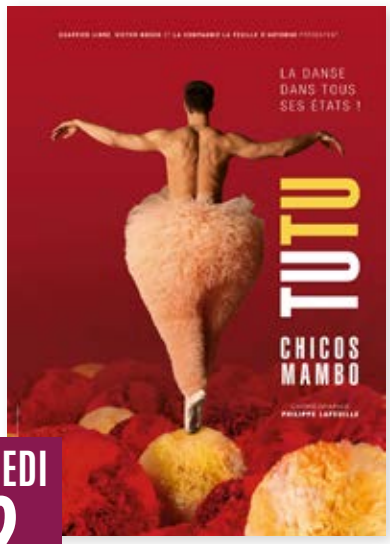

VENDREDI
02
OCTOBRE
2026

20H00

TUTU

CHICOS MAMBO

BOURGES - PALAIS D'AURON DANSE

Six danseurs nous entraînent dans un maelström visuel effréné et plein d'humour. En 20 tableaux, ils revisitent les icônes du ballet, de la danse contemporaine, de salon, sportive et rythmique, académique ou acrobatique. C'est une ode à la danse, où la dérision côtoie l'exigence. L'occasion pour les néophytes de découvrir ses grands thèmes incontournables, et pour les plus avisés de les redécouvrir sous un jour nouveau, mais jamais dénaturés.

• TARIFS •

Catégorie 1 (assis numéroté) : 59 €
Catégorie 2 (assis numéroté) : 45 €
PMR & ACC : 45 €

JEUDI
08
OCTOBRE
2026

20H00

BREL ! LE SPECTACLE

BOURGES - PALAIS D'AURON CONCERT

Un Voyage Inoubliable dans l'Univers de Jacques Brel !

Olivier Laurent nous offre un hommage bouleversant à Jacques Brel dans Brel ! Le Spectacle, qui laisse une empreinte indélébile, sous la direction de Gil Marsalla & Directo Prod. Bien plus qu'un concert, c'est une immersion vibrante dans l'âme du grand Jacques. Olivier Laurent ne l'imite pas : il devient Brel, faisant revivre ses chansons avec une intensité hors du commun et une émotion d'une rare puissance.

Accompagné par quatre musiciens d'exception, il vous emporte dans un tourbillon d'émotions, de la fougue de La Valse À Mille Temps à la profondeur déchirante de Voir Un Ami Pleurer. Déjà joué devant des milliers de spectateurs émus aux larmes à Paris, Montréal, New-York ou Dubaï, ce spectacle est un hymne à l'humanité, à l'amour et à la poésie. Un moment rare, à vivre et à chérir pour toujours.

Olivier Laurent n'imite pas Brel, il lui redonne vie sur scène. « Un spectacle qui vous transportera hors du temps... » — Le Parisien (France)

• TARIFS •

Catégorie Or (assis numéroté) : 59 €
Catégorie 1 (assis numéroté) : 54 € I CE & GROUPES : 51 €
Catégorie 2 (assis numéroté) : 49 € I CE & GROUPES : 46 €
PMR & ACC : 51 €

MERCREDI 14 OCTOBRE 2026

20H00

GÉNÉRATION CÉLINE

T'AIMER ENCORE

MACH 36 - DÉOLS

CONCERT

Après l'incroyable succès de L'HÉRITAGE GOLDMAN, LE CONCERT EXTRAORDINAIRE nous offre un nouveau spectacle XXL : GÉNÉRATION CÉLINE ! Plongez au coeur de l'univers musical envoûtant de la plus grande chanteuse francophone de tous les temps : CÉLINE DION.

Un spectacle inédit qui célèbre la carrière exceptionnelle de cette icône de la musique, sous la direction artistique de l'incontournable ERICK BENZI, auquel nous devons la réalisation de ses plus grands succès en France.

Vivez une expérience immersive et émotionnelle unique en son genre, à travers les chansons intemporelles de CÉLINE qui vous sont présentées par de jeunes artistes aux voix uniques dans un spectacle à couper le souffle !

• TARIFS •

Catégorie Or (assis numéroté) : 85 € I CE & GROUPES : 75 €
Catégorie 1 (assis numéroté) : 67 € I CE & GROUPES : 57 €
- 25 ans : 33.50 €
Catégorie 2 (assis numéroté) : 49 € I CE & GROUPES : 39 €
- 25 ans : 24.50 €
PMR & ACC : 49 €

SAMEDI 28 NOVEMBRE 2026

20H00

KAD MERAD & MICHÈLE LAROQUE

L'ÂGE BÊTE

MACH 36 - DÉOLS

HUMOUR

Benoit et Claire viennent de se rencontrer, ils veulent vivre Leur nouvelle histoire à fond, sans limites. Rebelles et libres, ils revendiquent leur amour pour le sexe, l'alcool et le foot : ce sont les nouveaux soixantenaires. Ils refusent de se laisser enfermer par l'âge. Malgré leurs habitudes bien ancrées, ils veulent continuer à vivre comme des jeunes et s'éclater. Bienvenue dans leur « âge bête ».

• TARIFS •

Catégorie 1 (assis numéroté) : 74 €
Carégorie 2 (assis numérote) : 62 €
Carégorie 2 (assis numérote) : 51 €
PMR & ACC : 62 €

NIORT
BRESSUIRE
CHÂTELLERAULT
POITIERS

DIMANCHE 28 SEPTEMBRE 2025

17h30

GOLDMEN

TRIBUTE 100% GOLDMAN

BOCAPOLE - BRESSUIRE CONCERT

Plébiscité par les milliers de fans et adoubé par les médias, GOLDMEN écume les scènes en défendant fièrement le répertoire de Jean-Jacques GOLDMAN. Porté par Alain Stevez, véritable miroir vocal du chanteur iconique, GOLDMEN redonne vie sur scène, aux titres qui ont marqué les années 1980 à 2000 et que le public connaît par cœur.

Un concert 100% live et 100 % tubes où chacun peut fredonner ses refrains préférés depuis « Envole-moi » en passant par « Encore un matin » ou autre « Il suffira d'un signe ».

• TARIFS •

Catégorie OR (assis numéroté) : 59 €
Catégorie 1 (assis numéroté) : 49 €
Catégorie 2 (assis numéroté) : 44 €
PMR & ACC : 44 €

VENDREDI 03 OCTOBRE 2025

20H00

DANY BRILLANT

BEST OF TOUR

NIORT - L'ACCLAMEUR CONCERT

PLAY TWO LIVE présente Dany Brillant en concert : Best Of Tour.

Après l'immense succès de son album en hommage à Charles Aznavour, certifié disque de platine, Dany Brillant fait son grand retour en musique en 2024. Son nouvel album « Seventies » sortira le 27 septembre prochain et le premier single « Je voudrais bien rester toujours fidèle » nous transporte déjà.

Après 3 ans d'absence notre crooner français revient sur scène en 2025.

De Saint-Germain-des-Prés à Cuba, en passant par Rome, Londres ou Porto Rico, Dany nous promet un concert de danse et d'esprit.

Qu'il nous emporte au rythme des années 70, au son big band, ou de la danse à deux, c'est 1h30 de show explosif sur ses plus grands succès.

Ne manquez pas le retour de Dany Brillant sur scène.

Que ça danse, que ça balance et que ça swing !

Dany Brillant le « TOUR de danse à ne pas rater ! »

• TARIFS •

Catégorie Or : 59 € | CE & GROUPES : 56 €
Catégorie 1 (assis numéroté) : 49 € | CE & GROUPES : 46 €
Catégorie 2 (assis numéroté) : 39 € | CE & GROUPES : 36 €
PMR & ACC : 39 €

VENDREDI 17 OCTOBRE 2025

20H30

ONE NIGHT OF QUEEN

THE WORKS TOUR

POITIERS - ARENA FUTUROSCOPE CONCERT

GARY MULLEN à la tête de son nouveau ONE NIGHT OF QUEEN.

Le plus grand tribute de QUEEN au Monde, revient en France après une tournée Américaine triomphale avec son spectacle hors-normes : « THE WEMBLEY SHOW ! ». Et oui !! Ce n'est rien de moins que le concert mythique de Wembley 1986 qui arrive chez vous !

Imaginez des moyens techniques gigantesques, une scénographie exacte, des light shows, un podium central, des tenues grandioses et cette voix unique d'un Freddy charismatique maître de cérémonie d'un spectacle tout à la démesure de cet immense groupe, pour nous retrouver tous ensemble comme à Wembley.

Gary Mullen est Freddie Mercury avec tant d'intensité que les membres du groupe originels eux-mêmes l'ont salué comme le digne héritier de leur chanteur iconique. ONE NIGHT OF QUEEN est tout simplement le meilleur show de QUEEN au monde depuis QUEEN !!!..

• TARIFS •

Catégorie Or (assis numéroté) : 79 € | CE & GROUPES : 69 €
Catégorie 1 (assis numéroté) : 66 € | CE & GROUPES : 56 €
Catégorie 2 (assis numéroté) : 49 € | CE & GROUPES : 39 €
- 25 ans : 24.50€ ou 33 €
PMR & ACC : 49 €

MARDI 21 OCTOBRE 2025

20H00

LARA FABIAN

POITIERS - ARENA FUTUROSCOPE CONCERT

«Avec plus de 20 millions d'albums vendus dans le monde, Lara Fabian, emblème de la chanson revient sur scène à Paris pour un concert inédit ! Après avoir conclu sa tournée «BEST OF» en 2022, où elle a partagé 30 ans de tubes inoubliables avec son public, Lara Fabian fait son grand retour avec le titre «Ta peine», un hymne d'espoir et de résilience co-écrit avec Slimane.

Depuis ses débuts en 1991 avec son premier album français qui s'est vendu à plus d'un million d'exemplaires, jusqu'à ses succès internationaux comme «Je t'aime» et «La Différence», Lara Fabian a su conquérir le cœur de millions de fans à travers le monde. Sa carrière musicale est marquée par des albums emblématiques tels que «Pure», «Nue» et 'Ma Vie Dans la Tienne', ainsi que par son engagement en tant que coach dans des émissions telles que «La Voix» et la «Star Academie».

Lara Fabian sera à l'Accor Arena le 7 décembre 2025 pour un concert qui promet déjà d'être inoubliable !»

• TARIFS •

Catégorie Diamant (assis numéroté) : 110 €
Catégorie Or (assis numéroté) : 95 €
Catégorie 1 (assis numéroté) : 75 € | CE & GROUPES : 72 €
Catégorie 2 (assis numéroté) : 55 € | CE & GROUPES : 52 €
Catégorie 3 (assis numéroté) : 39 €
PMR & ACC : 39 €

JEUDI
23
OCTOBRE
2025

20H00

PIAF !

LE SPECTACLE

BOCAPOLE - BRESSUIRE CONCERT

Avec plus de 1000 représentations dans plus de 50 pays, et un million de billets vendus, Piaf ! Le Spectacle est le plus grand succès francophone au monde depuis 2015 !
Interprété par Nathalie Lermitte, conçu et mis en scène par Gil Marsalla, Piaf ! Le Spectacle est unanimement considéré par la famille et les amis d'Edith Piaf comme : «...le plus bel hommage jamais produit sur la carrière d'Edith Piaf...».
En deux parties de 45 minutes, Piaf ! Le Spectacle raconte la carrière de la chanteuse EDITH PIAF à travers ses chansons inoubliables dans une scénographie originale et des projections d'images inédites d'Edith Piaf jamais publiées auparavant.

• TARIFS •

Catégorie Or (assis numéroté) : 59 €
Catégorie 1 (assis numéroté) : 54 € | CE & GROUPES : 51 €
Catégorie 2 (assis numéroté) : 49 € | CE & GROUPES : 46 €
PMR & ACC : 49 €

VENDREDI
24
OCTOBRE
2025

20H00

PIAF !

LE SPECTACLE

PALAIS DES CONGRÈS DU FUTUROSCOPE CONCERT

Avec plus de 1000 représentations dans plus de 50 pays, et un million de billets vendus, Piaf ! Le Spectacle est le plus grand succès francophone au monde depuis 2015 !
Interprété par Nathalie Lermitte, conçu et mis en scène par Gil Marsalla, Piaf ! Le Spectacle est unanimement considéré par la famille et les amis d'Edith Piaf comme : «...le plus bel hommage jamais produit sur la carrière d'Edith Piaf...».
En deux parties de 45 minutes, Piaf ! Le Spectacle raconte la carrière de la chanteuse EDITH PIAF à travers ses chansons inoubliables dans une scénographie originale et des projections d'images inédites d'Edith Piaf jamais publiées auparavant.

• TARIFS •

Catégorie Or (assis numéroté) : 57 €
Catégorie 1 (assis numéroté) : 52 €
Catégorie 2 (assis numéroté) : 47 €
PMR & ACC : 47 €

VENDREDI
07
NOVEMBRE
2025

20H00

NATACHA CALESTRÉMÉ

LES CLÉS DE VOTRE ÉNERGIE

PALAIS DES CONGRÈS DU FUTUROSCOPE THEATRE

Natacha Calestrémé, l'autrice aux 2 millions de lecteurs, part en tournée avec un spectacle inédit qui peut booster votre vie. Conseils, partage, émotion : un moment sensible, pratique, participatif et même drôle ! Une soirée positive, une reconnexion avec vous-même... pour des lendemains qui chantent.

Journaliste et écrivaine, Natacha Calestrémé, est l'auteure des best-sellers La Clé de votre énergie et Trouver ma place, traduits en 12 langues. Ses conférences et vidéos en ligne fédèrent des centaines de milliers de personnes. Après dix ans d'expériences pratiques, elle s'est imposée comme une experte de la libération émotionnelle.

• TARIFS •

Catégorie 1 (assis numéroté) : 42 €
Catégorie 2 (assis numéroté) : 36 €
PMR & ACC : 36 €

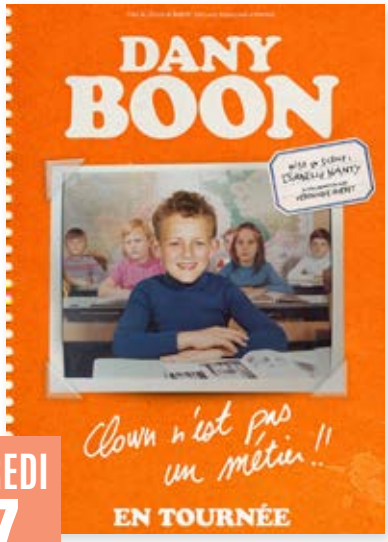

VENDREDI
07
NOVEMBRE
2025

20H00

DANY BOON

CLOWN N'EST PAS UN MÉTIER !

POITIERS - ARENA FUTUROSCOPE HUMOUR

Clown n'est pas un métier !! Après 7 ans loin de la scène et la folle envie de faire rire, Dany Boon revient à son rêve d'enfant avec un tout nouveau one man show.

• TARIFS •

Catégorie 1 (assis numéroté) : 69 € I CE & GROUPES : 66 €
Catégorie 2 (assis numéroté) : 59 €
Catégorie 3 (assis numéroté) : 49 €
PMR & ACC : 59 €

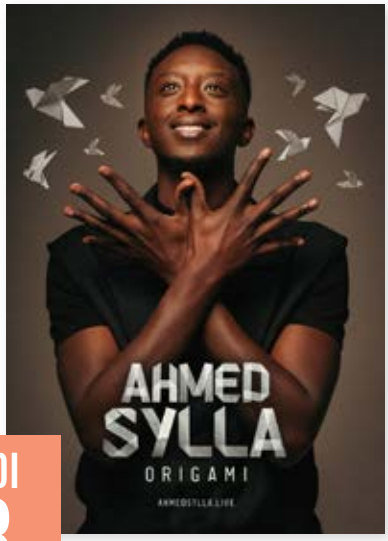

JEUDI
13
NOVEMBRE
2025

20H00

AHMED SYLLA

ORIGAMI

POITIERS - ARENA FUTUROSCOPE HUMOUR

Origami : ou l'art du pliage.
Je vois nos destins comme des origamis qui se plient à des choix, des joies et des peines, des victoires et des échecs...
Pendant plus de 10 ans maintenant, je me suis plié en quatre pour essayer de vous plier en deux.
Je me demande quelle forme aurait pris mon origami, mon destin, si je n'avais pas plié bagage de ma ville natale...

• TARIFS •

Catégorie 1 (assis numéroté) : 63 € | CE & GROUPES : 58 €
Catégorie 2 (assis numéroté) : 54 € | CE & GROUPES : 49 €
Catégorie 3 (assis numéroté) : 43 €
PMR & ACC : 43 €

SAMEDI
22
NOVEMBRE
2025

20H00

SANTA

POITIERS - ARENA FUTUROSCOPE CONCERT

Santa a touché les cœurs avec son immense « Popcorn Salé » certifié diamant avec plus de 110M de streams, et les fait danser avec son nouveau titre «Recommence-moi»!

Après une énorme tournée des festivals cet été, des dates complètes au Trianon (Paris) et à la Salle Pleyel (Paris) en septembre et décembre 2024, elle présentera les chansons de son premier album «Recommence-moi» sur les scènes des Zénith en 2025 !

• TARIFS •

Catégorie Or : 65 €
Catégorie 1 (assis numéroté) : 52 € | CE & GROUPES : 49 €
Catégorie 2 (assis numéroté) : 35 €
Debout : 30 € | CE & GROUPES : 27 €
PMR & ACC : 30 €

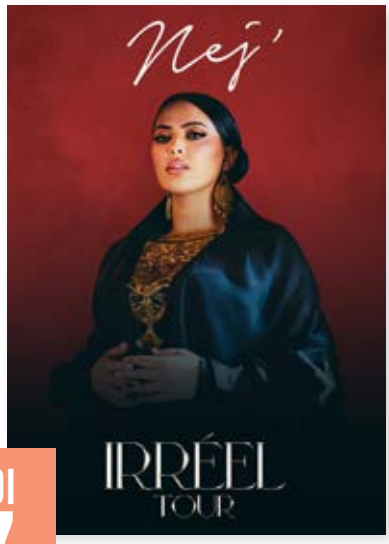

JEUDI
27
NOVEMBRE
2025

20H00

NEJ'

IRÉEL TOUR

ORLÉANS - ZÉNITH CONCERT

NEJ' dévoile son IRREEL TOUR et promet un show à son image : intense, envoûtant et inoubliable. Après la sortie de son dernier album SOS IV, ne manquez pas l'occasion de la voir en live partout en France, Suisse et Belgique.

• TARIFS •

Catégorie Or : 65 €
Catégorie 1 (assis numéroté) : 50 € | CE & GROUPES : 47 €
Catégorie 2 (assis numéroté) : 42 € | CE & GROUPES : 39 €
Debout : 39€ I Early : 45€ | CE & GROUPES : 36 €
PMR & ACC : 42 €

VENDREDI
28
NOVEMBRE
2025

20H30

FRANJO

PALAIS DES CONGRÈS DU FUTUROSCOPE HUMOUR

Il vous a sûrement fait rire sur internet, vous allez rire au moins 20 fois plus si vous venez voir son spectacle !
Une heure de nectar de blagues, travaillées depuis de longues années. Vous l'aurez peut être déjà aperçu dans des scènes parisiennes comme le Paname Art Café, au Jamel Comedy club, ou en première partie de Paul Mirabel, où Franjo rôde des parties de son spectacle pour vous réserver le meilleur. Une heure pour vous parler de lui, de son ex, de Melun, et d'autres sujets de société avec beaucoup d'ironie. Une heure qui passe souvent trop vite : vous ne serez pas déçus. Vous ne sortirez pas plus mature de ce spectacle, mais plus heureux.

• TARIFS •

Catégorie 1 (assis numéroté) : 36 € I CE & GROUPES : 33 €
Catégorie 2 (assis numéroté) : 29 €
PMR & ACC : 29 €

DIMANCHE 30 NOVEMBRE 2025

18H00

ELIE SEMOUN

CACTUS

PALAIS DES CONGRÈS DDU FUTUROSCOPE HUMOUR

Pour son huitième spectacle, Elie Semoun opère un léger virage : le stand-up occupe désormais une place plus importante, une nouveauté pour lui. Mais ne vous y trompez pas, CACTUS reste fidèle à son goût pour les personnages. Parmi la galerie de ses nouveaux monstres, vous croiserez Jean Abdul, qui assurera sa première partie, un fils qui emmène son père visiter un EHPAD, Xavier l'handicapé moteur qui présente sa femme à sa mère, un père confronté à la transition de son fils, un professeur de karaté raciste, ou encore un regard mordant sur le harcèlement sexuel et la religion.
Avec CACTUS, Elie Semoun nous propose une vision à la fois profonde et légère de notre société, entre violence et inspiration, où les thèmes de l'intolérance, du tabou et de l'injustice sont abordés sans fard, mais toujours avec cette touche incisive qui le caractérise.

• TARIFS •

Catégorie 1 (assis numéroté) : 45 € I CE & GROUPES : 42 €
Catégorie 2 (assis numéroté) : 35 € I CE & GROUPES : 32 €
PMR & ACC : 32 €

MERCREDI 03 DÉCEMBRE 2025

20H00

AMIR

C TOUR

POITIERS - ARENA FUTUROSCOPE CONCERT

Après son retour marquant avec le titre "Sommet", hymne des Jeux Olympiques Paris 2024, plongez dans l'univers de «C amir», son nouvel album empreint de force et d'émotions. Réservez vite vos places et laissez-vous porter par cette expérience musicale lumineuse !

Amir en tournée des Zénith dans toute la France, Suisse et Belgique à l'automne 2025 et pour la première fois le 6 décembre 2025 à l'Accor Arena de Paris

• TARIFS •

Catégorie Or (assis numéroté) : 63 €
Catégorie 1 (assis numéroté) : 50 € | CE & GROUPES : 47 €
Catégorie 2 (assis numéroté) : 38 €
PMR & ACC : 38 €

JEUDI
04
DÉCEMBRE
2025

20H00

ISSA DOUMBIA

MONSIEUR DOUMBIA

PALAIS DES CONGRÈS DU FUTUROSCOPE HUMOUR

Des histoires drôles et touchantes sur sa perte de poids jusqu'aux péripéties les plus folles de sa carrière, Issa Doumbia se livre sur ses succès, ses peines et ses amours pour la première fois dans ce ciné-spectacle qui transcende les frontières du one-man-show traditionnel.

• TARIFS •

Catégorie unique (assis numéroté) : 42 €
CE & GROUPES : 39 €
PMR & ACC : 42 €

JEUDI
04
DÉCEMBRE
2025

20H00

ALAIN SOUCHON

ACCOMPAGNÉ PAR OURS & PIERRE SOUCHON

NIORT - L'ACCLAMEUR CONCERT

Il y a un peu plus de 4 ans, Alain Souchon publiait un nouvel album acclamé par la critique, Âme fifties, fruit d'une étroite collaboration avec ses deux fils. S'en est suivi une tournée triomphale de plus de 100 dates. Cette année, Alain Souchon repartira pour une nouvelle tournée accompagné de Ours et de Pierre Souchon. C'est tous les trois sur scène qu'ils s'apprêtent à revisiter le répertoire d'Alain Souchon, entre titres incontournables, perles rares et quelques surprises.

• TARIFS •

Catégorie OR (assis numéroté) : 70 €
Catégorie 1 (assis numéroté) : 64 € I CE & GROUPES : 61 €
Catégorie 2 (assis numéroté) : 54 €
PMR & ACC : 54 €

VENDREDI 05 DÉCEMBRE 2025

20H30

LE DUPLEX

NIORT - L'ACCLAMEUR THEATRE

Une comédie écrite et mise en scène par Didier CARON

Avec Anny DUPEREY, Pascal LÉGITIMUS, Francis PERRIN et Corinne TOUZET

Après sa création triomphale en février, « Le duplex » est de retour au Théâtre de Paris à partir du 12 septembre 2024 ! Écrite et mise en scène par Didier Caron, cette comédie au casting 4 étoiles provoque joie et éclats de rire.

Les Berger habitent au sixième et dernier étage d'un immeuble Parisien. Ils s'y sentent bien, tellement bien qu'ils aimeraient agrandir leur espace et rêvent de récupérer l'appartement des Tissandier, leurs sympathiques voisins et amis du cinquième afin de se créer un joli duplex.

Mais les Tissandier sont heureux dans leur appartement et ne comptent pas déménager. Comment faire alors ?

Il ne reste aux Berger qu'une seule alternative : utiliser tous les moyens possible pour arriver à leur fin !

• TARIFS •

Catégorie or (assis numéroté) : 69 €
Catégorie 1 (assis numéroté) : 59 € I CE & GROUPES : 56 €
Catégorie 2 (assis numéroté) : 49 € I CE & GROUPES : 46 €
PMR & ACC : 49 €

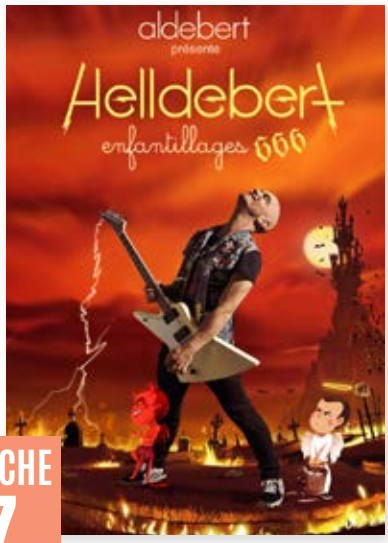

DIMANCHE 07 DÉCEMBRE 2025

16H00

HELLDEBERT

ENFANTILLAGES 666

ARENA FUTUROSCOPE JEUNE PUBLIC

Aldebert a le secret de la recette magique. Des mélodies d'une efficacité redoutable, des orchestrations ciselées et des sujets ouverts sur le monde, avec ce prisme bien à lui qui parle à toutes les générations. Il réussit la performance d'éveiller l'enfant et de réveiller cette part d'enfance souvent oubliée des adultes.

Au gré de ses albums, il a régulièrement glissé vers des arrangements rock/metal. Son nouveau projet, «Enfantillages 666», porté par Helldebert, son jumeau maléfique, fait la part belle à ce genre musical, dans lequel il a déjà œuvré avec ses premiers groupes, et qu'il affectionne particulièrement depuis l'adolescence. Des chansons qui s'annoncent un peu plus « musclées » qu'à l'habitude : prêts pour un moment de rock'n roll en famille ? À partager bien sûr, de.... 5 à 125 ans (et plus) ! Le rock'n roll est éternel !

A partir de 5 ans, tarif enfant pour les 5 - 12 ans.

• TARIFS •

Catégorie 1 (assis numéroté) : 52 € I CE & Groupes : 49 €
Enfant - 12 ans : 42 €
Catégorie 2 (assis numéroté) : 45 € I CE & Groupes : 42 €
Enfant - 12 ans : 35 €
Catégorie 3 (assis numéroté) : 38 € I Enfant - 12 ans : 28 €
PMR & ACC : 38 €

VENDREDI
12
DÉCEMBRE
2025

20H00

ARY ABITTAN

AUTHENTIQUE

PALAIS DES CONGRÈS DU FUTUROSCOPE HUMOUR

Après trois ans d'absence, Ary Abittan revient sur scène, prêt à partager une nouvelle page de sa vie avec une sincérité rare. À 50 ans, entre la paternité, l'amour et la résilience, Ary dévoile ses réflexions sur le couple et l'enfance, tout en naviguant avec brio entre fous rires et moments d'émotion. il nous livre son histoire, sans détour ni filtre, avec une intensité et une liberté retrouvée. Un spectacle «Authentique», puissant, où l'humour se mêle à l'intime. Il se confie sur ses galères, ses renaissances, ses doutes, et ses espoirs à travers des personnages irrésistibles et des moments d'émotions qui touchent en plein cœur. Plus libre et plus drôle que jamais, Ary embarque avec lui son public dans sa véritable renaissance.

• TARIFS •

Catégorie 1 (assis numéroté) : 49 € I CE & GROUPES : 46 €
Catégorie 2 (assis numéroté) : 39 €
PMR & ACC : 39 €

JEUDI
18
DÉCEMBRE
2025

20H00

LAURENT GERRA

LAURENT GERRA SE MET À TABLE !

BRESSUIRE - BOCAPOLE HUMOUR

Service !
Quand Laurent Gerra passe à table, on sait d'avance que ce sera mitonné. Certains ne manqueront pas d'être bien assaisonnés, quand d'autres seront servis aux petits oignons...
Nouvelle carte et plats signatures, il y en aura pour tous les goûts : politiques, chanson, télévision et cinéma, toutes ses cibles passeront à la casserole, même les vegans ! ça risque d'être saignant !
L'actualité servie bien chaude, revisitée à la sauce GERRA, on en salive déjà !

• TARIFS •

Catégorie 1 (assis numéroté) : 69 € I CE & Groupes : 66 €
Catégorie 2 (assis numéroté) : 64 € I CE & Groupes : 56 €
Catégorie 3 (assis numéroté) : 49 €
PMR & ACC : 66 €

JEUDI
20
DÉCEMBRE
2025

20H00

ISSA DOUMBIA

MONSIEUR DOUMBIA

BOCAPOLE - BRESSUIRE HUMOUR

Des histoires drôles et touchantes sur sa perte de poids jusqu'aux péripéties les plus folles de sa carrière, Issa Doumbia se livre sur ses succès, ses peines et ses amours pour la première fois dans ce ciné-spectacle qui transcende les frontières du one-man-show traditionnel.

• TARIFS •

Catégorie unique (assis libre) : 39 €
CE & GROUPES : 35 €
PMR & ACC : 39 €

VENDREDI
09
JANVIER
2026

20H00

SARAH SCHWAB

DU RÊVE À LA RÉALITÉ

BRESSUIRE - BOCAPOLE HUMOUR / CONCERT

SARAH SCHWAB EST UN PHÉNOMÈNE VOCAL.
«Du rêve à la réalité» est un spectacle unique d'imitations toutes plus bluffantes les unes que les autres.
Dans une mise en scène scénarisée par Patrick Sébastien, c'est une succession de performances vocales. À travers Céline Dion, Britney Spears, Véronique Sanson, Anastasia, Vanessa Paradis, Lady Gaga et des dizaines d'autres.
80 MINUTES DE SHOW ORIGINAL & INOUBLIABLE

• TARIFS •

Catégorie 1 (assis numéroté) : 45 € I CE & GROUPES : 42 €
Catégorie 2 (assis numéroté) : 35 € I CE & GROUPES : 32 €
PMR & ACC : 35 €

SAMEDI 10 JANVIER 2026

20H00

FLORIAN LEX

IMPARFAITS

PALAIS DES CONGRÈS DU FUTUROSCOPE HUMOUR

Un spectacle dans lequel vous allez forcément vous reconnaître.
Comme tout bon Français qui se respecte, Florian la ramène à tout propos, adore râler et aime beaucoup trop... la raclette.
Il rêve d'un monde où les dictats de la société et les embrouilles du quotidien n'existent pas. Pourtant Florian sait que tout ça est impossible et qu'il vaut mieux y jeter un regard amusé et le tourner en dérision à la moindre occasion.
Le saviez-vous ?
Florian cartonne sur Internet avec ses vidéos qui cumulent plusieurs millions de vues !
Il interprète aussi le rôle de Max dans la série « Scènes de Ménages » sur M6.
Spectacle déconseillé aux moins de 12 ans.

• TARIFS •

Catégorie Or (assis numéroté) : 43 €
Catégorie 1 (assis numéroté) : 36 €
PMR & ACC : 36 €

SAMEDI 17 JANVIER 2026

20H00

SARAH SCHWAB

DU RÊVE À LA RÉALITÉ

PALAIS DES CONGRÈS FUTUROSCOPE HUMOUR / CONCERT

SARAH SCHWAB EST UN PHÉNOMÈNE VOCAL.
«Du rêve à la réalité» est un spectacle unique d'imitations toutes plus bluffantes les unes que les autres.
Dans une mise en scène scénarisée par Patrick Sébastien, c'est une succession de performances vocales. À travers Céline Dion, Britney Spears, Véronique Sanson, Anastasia, Vanessa Paradis, Lady Gaga et des dizaines d'autres.
80 MINUTES DE SHOW ORIGINAL & INOUBLIABLE

• TARIFS •

Catégorie 1 (assis numéroté) : 45 € I CE & GROUPES : 42 €
Catégorie 2 (assis numéroté) : 35 € I CE & GROUPES : 32 €
PMR & ACC : 35 €

SAMEDI
17
JANVIER
2026

20H00

REDOUANE BOUGHERABA

MON PREMIER SPECTACLE

NIORT - L'ACCLAMEUR HUMOUR

Redouane a écumé la France, l'Europe, et les autres continents aves son spectacle « on m'appelle Marseille ». Il a terminé sa tournée en apothéose dans son stade, sur ses terres, au Vélodrome.
Aujourd'hui il revient avec un nouveau show.
Des anecdotes désopilantes il en a beaucoup à vous raconter, il explique son parcours, sa réalité, son aventure incroyable, ses rencontres improbables, toujours avec le même ton, déconcertant et hilarant, celui qui lui est propre, remplit d'impro.
Venez découvrir REDOUANE BOUGHERABA "MON PREMIER SPECTACLE »

• TARIFS •

Catégorie Or (assis libre) : 55 €
Catégorie 1 (assis libre) : 45 €
Catégorie 2 (assis libre) : 39 €
PMR & ACC : 50 €

VENDREDI
23
JANVIER
2026

20H00

WITH U2 DAY

TRIBUTE U2

NIORT - L'ACCLAMEUR CONCERT

With U2 Day vous fait revivre en concert avec passion le son, l'énergie et la flamboyance du groupe de rock mythique U2.

Les quatre membres, amis à la ville et complices sur scène, reprennent les plus grands succès du quatuor irlandais à travers une performance scénique qui vous entraîne dans la magie de leur groupe fétiche.

Pour célébrer le 40ème anniversaire de l'album «War» qui a consacré U2 sur la scène internationale, venez découvrir le nouveau spectacle de With U2 Day qui rend hommage à l'ensemble de leur carrière.

• TARIFS •

Catégorie Or (assis numéroté) : 64 €
Catégorie 1 (assis numéroté) : 54 € I CE & GROUPES : 51 €
Catégorie 2 (assis numéroté) : 44 € I CE & GROUPES : 41 €
Catégorie 3 (assis numéroté) : 39 €
PMR & ACC : 44 €

VENDREDI 23 JANVIER 2026

20H00

CHARLIE HAID

INTENSÉMENT MENTALISTE

PALAIS DES CONGRÈS DU FUTUROSCOPE MENTALISME

Après une tournée à succès dans toute la francophonie, Charlie Haid amène son mentalisme toujours plus loin.

À la fois drôle, souriant et impressionnant, Charlie surprend par la sincérité de son approche. Son but est simple : vous bluffer, vous faire rire et vous faire réfléchir.

Que ce soit en titillant le libre arbitre de plusieurs spectateurs ou lorsqu'il dévoile les pensées d'inconnus sur scène : vous serez libre d'interpréter ce que vous verrez mais une chose est sûre, vous n'oublierez rien de cette soirée.

En collaboration avec Fabien Olicard, Charlie revient avec une toute nouvelle version de son spectacle, drôle et impressionnante mais surtout haute en intensité !

• TARIFS •

Catégorie 1 (assis numéroté) : 39 € I CE & GROUPES : 36 €
Catégorie 2 (assis numéroté) : 33 €
PMR & ACC : 33 €

SAMEDI 24 JANVIER 2026

20H30

THE JEFF PANACLOC COMPANY

NIORT - L'ACCLAMEUR HUMOUR

Préparez-vous à franchir les portes du bureau secret de Jeff Panacloc et à plonger dans un univers où l'humour flirte avec l'absurde. Dans « The Jeff Panacloc Company », chaque personnage détraqué vous promet une soirée délirante et inoubliable. Rejoignez cette troupe fantastique et vivez une expérience immersive unique qui vous laissera transformé et léger.

• TARIFS •

Catégorie Or (assis libre) : 65 € I CE & GROUPES : 60 €
Catégorie 1 (assis libre) : 55 € I CE & GROUPES : 50 €
Catégorie 2 (assis libre) : 45 € I CE & GROUPES : 40 €
PMR & ACC : 50 €

VENDREDI 30 JANVIER 2026

20H00

BALAVOINE, MA BATAILLE

POITIERS - ARENA FUTUROSCOPE CONCERT

BALAVOINE, Ma Bataille est un hommage exceptionnel à l'artiste visionnaire Daniel Balavoine, 40 ans après sa disparition.
Ce spectacle unique, porté par ses anciens musiciens et un casting vocal remarquable – avec notamment les gagnants de The Voice Aurélien Vivos (2023) et Nour (2022), accompagnés de cinq voix puissantes de la nouvelle scène française – fera revivre l'énergie brute et l'émotion de ses chansons les plus iconiques, telles que "Mon fils, ma bataille" et "L'Aziza" sans oublier Starmania.
En tournée dans toute la France dès janvier 2026, avec en point d'orgue une date au Dôme de Paris - Palais des Sports, salle emblématique de Balavoine.
Le public vibrera au rythme d'un répertoire intemporel.. Une partie des bénéfices sera reversée à l'association Cap Solidaire International.
Un hommage inoubliable, une tournée à ne pas manquer !

• TARIFS •

Catégorie Or (assis numéroté) : 72 € I CE & GROUPES : 69 €
Catégorie 1 (assis numéroté) : 62 € I CE & GROUPES : 59 €
Catégorie 2 (assis numéroté) : 49 €
- 25 ans : 25.50€ à 40 €
PMR & ACC : 59 €

VENDREDI 30 JANVIER 2026

20H00

JEANNE CHERHAL

PALAIS DES CONGRÈS DU FUTUROSCOPE CONCERT

Jeanne Cherhal s'est fait connaître au début des années 2000 avec ses chansons pleines d'audace, d'humour et de profondeur. Autrice, compositrice, chanteuse, bassiste et passionnément pianiste, elle est devenue un nom incontournable de la scène musicale française en signant six albums dont Douze fois par an, Histoire de J. et L'an 40.

C'est à Benjamin Biolay qu'elle a confié la réalisation de son nouvel album, disponible depuis le 4 avril 2025. Plus libre que jamais, elle puise dans leur belle connivence une énergie réjouissante, un son enveloppant et un goût de l'aventure bienvenu. Leurs retrouvailles, une quinzaine d'années après leur duo emblématique Brandt Rhapsodie, augurent du meilleur.

Artiste de scène, Jeanne s'apprête à retrouver en groupe la route des concerts, après une tournée seule au piano consacrée à ses musiques de films préférées, qui l'a menée de Cannes à Los Angeles.

• TARIFS •

Catégorie 1 (assis numéroté) : 49 € I CE & Groupes : 46 €
Catégorie 2 (assis numéroté) : 42 € I CE & Groupes : 39 €
Catégorie 3 (assis numéroté) : 25 €
PMR & ACC : 39 €

SAMEDI 07 FÉVRIER 2026

20H00

CALOGERO

BOCAPOLE - BRESSUIRE CONCERT

Quinze ans après, Calogero retrouvera les théâtres dès septembre 2025 pour une tournée évènement de plus de 150 dates.
Après avoir sillonné les Zénith et Arena, il revient sur scène dans des lieux plus intimistes pour offrir un résumé de son parcours en concert, avec une sélection de « morceaux choisis » issus de son répertoire et présentés dans des versions inédites.

• TARIFS •

Catégorie Or (assis numéroté) : 85 €
Catégorie 1 (assis numéroté) : 70 €
Catégorie 2 (assis numéroté) : 55 €
Catégorie 3 (assis numéroté) : 39 €
PMR & ACC : 55 ou 70 €

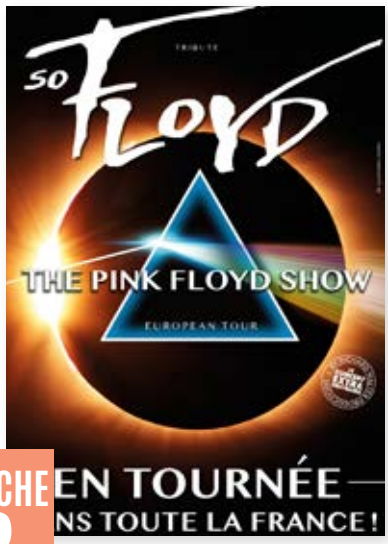

DIMANCHE 08 FÉVRIER 2026

18H00

SO LOYD

THE PINK FLOYD SHOW

POITIERS - ARENA FUTUROSCOPE CONCERT

Après l'incroyable succès de leurs premiers concerts, le groupe SO FLOYD revient sur scène pour une tournée dans les plus grandes salles de France.

Musicalement exceptionnel, techniquement hors norme, le groupe SO FLOYD a su convaincre les mélomanes, les puristes et les fans de PINK FLOYD par la précision de ses riffs, la magie des lumières, la qualité du son, l'interprétation exceptionnelle et la fidélité troublante aux concerts du légendaire groupe londonien !

Un show en 4 actes, correspondant à autant d'univers visuels et sonores, qui permet de retrouver les différentes époques de la production musicale riche et variée du groupe culte. Deux heures de spectacle pour un hommage troublant qui promet un bond dans le temps et une approche originale de l'œuvre du plus grand groupe des années 70 !

NE MANQUEZ PAS LEUR PASSAGE !

• TARIFS •

Catégorie Or (assis numéroté) : 89 € I CE & GROUPES : 79 €
Catégorie 1 (assis numéroté) : 76 € I CE & GROUPES : 66 €
Catégorie 2 (assis numéroté) : 59 € I CE & GROUPES : 49 €
- 25 ans : 29.50 à 38 € I PMR & ACC : 59 €

MERCREDI 25 FÉVRIER 2026

20H00

LES HOMMES VIENNENT DE MARS ET LES FEMMES DE VÉNUS

PALAIS DES CONGRÈS DU FUTUROSCOPE HUMOUR

À l'heure où les rapports hommes-femmes sont questionnés, décortiqués, voire malmenés, venez passer une soirée exceptionnelle avec un spectacle déjà joué devant plus de deux millions de spectateurs ! Il s'agit d'un hymne à une meilleure compréhension mutuelle.
Loin de défendre de vieux clichés, il s'inscrit totalement dans la lutte pour l'égalité entre femmes et hommes. Son incroyable succès nous prouve que quelles que soient nos singularités culturelles, biologiques ou sexuelles, nous courons tous après la même chose : l'amour !
Vous échangerez des regards... Vous vous donnerez des coups de coudes... Et puis vous sourirez -parfois, vous éclaterez de rire -souvent, et vous vous surprendrez même peut-être à réfléchir...
Vous naviguerez dans les méandres des logiques masculines et féminines et vous vous exclamerez: «Ah si j'avais compris tout cela plus tôt...» !
Le retour tant attendu de Paul Dewandre dans ce show unique tant par sa forme que sur le fond et qui s'inscrit plus que jamais dans notre époque.

• TARIFS •

Catégorie 1 (assis numéroté) : 45 €
Catégorie 2 (assis numéroté) : 40 €
PMR & ACC : 40 €

JEUDI 26 FÉVRIER 2026

20H00

GOLDMEN

DE GOLDMAN À FRÉDÉRICKS GOLDMAN JONES

POITIERS - ARENA FUTUROSCOPE CONCERT

Actuellement en tournée événement, rassemblant des centaines de milliers de fans à travers la France, les GOLDMEN seront de retour en 2026 pour un nouveau show 100% tubes, de l'univers de Jean-Jacques GOLDMAN à celui du trio FREDERICKS GOLDMAN JONES.

Porté par Alain Stevez, véritable miroir vocal du chanteur iconique et avec Sabrina, la voix de Carole Frédéricks, les GOLDMEN vont continuer à écumer les scènes pour le 35ème anniversaire de la tournée Frédéricks Goldman Jones. Revivez le temps d'une soirée le phénomène des années 1980 à 2000 où chacun peut fredonner ses refrains préférés de Jean-Jacques Goldman, mais aussi du trio, depuis « Envole-moi » en passant par « A nos actes manqués » ou encore « Il suffira d'un signe ».

• TARIFS •

Catégorie Or (assis numéroté) : 59 €
Catégorie 1 (assis numéroté) : 49 € I CE & GROUPES : 46 €
Catégorie 2 (assis numéroté) : 44 € I CE & GROUPES : 41 €
PMR & ACC : 44 €

VENDREDI
27
FÉVRIER
2026

20H00

KENDJI GIRAC

NOS 10 ANS

POITIERS - ARENA FUTUROSCOPE CONCERT

Kendji Girac - Tournée Anniversaire : Nos 10 ans !

Préparez-vous à vivre une expérience inoubliable ! Pour célébrer une décennie de succès, Kendji Girac, l'artiste aux plus 6 millions d'albums vendus et plus 2 millions de spectateurs conquis, se lance dans une tournée exceptionnelle dans toute la France !

Kendji vous attend sur scène pour partager ensemble des souvenirs mémorables et créer de nouveaux instants magiques lors d'un voyage musical inédit !

• TARIFS •

Catégorie Or (assis numéroté) : 69 €
Catégorie 1 (assis numéroté) : 55 € I CE & GROUPES : 52 €
Catégorie 2 (assis numéroté) : 40 €
PMR & ACC : 40 €

SAMEDI
28
FÉVRIER
2026

20H30

FESTIVAL MONDIAL DE LA MAGIE

UN SPECTACLE 100% NOUVEAU

POITIERS - ARENA FUTUROSCOPE GRAND SPECTACLE

Ce show a déjà conquis plus de 100.000 spectateurs en France.

Le Festival Mondial de la Magie revient pour une nouvelle édition encore plus grandiose, avec des illusions et numéros inédits jamais produites en Europe et toujours avec des artistes exceptionnels considérés comme « les plus grands magiciens actuels au monde »

Transformer votre journée ou soirée ordinaire en un évènement extraordinaire est le seul but de tous les artistes réunis ensemble sur une même scène pendant près de deux heures sans entracte.

Grandes illusions, magie comique, mentalisme, prestidigitateur, magie digitale, manipulateur de cartes, quick change, magie des lumières, tous les courants de l'illusionnisme seront représentés.

Tous les artistes sélectionnés pour cette édition ont été récompensés à de nombreuses reprises dans les plus prestigieux Festivals de Magie du Monde et se sont produits dans les émissions de télévision les plus prestigieuses.

• TARIFS •

Catégorie 1 (assis numéroté) : 72 € I CE & GROUPES : 67 €
Catégorie 2 (assis numéroté) : 60 € I CE & GROUPES : 55 €
Catégorie 3 (assis numéroté) : 50 € I CE & GROUPES : 45 €
Catégorie 4 (assis numéroté) : 38 € I CE & GROUPES : 33 €
Enfant - 12 ans : 30 à 55 €
PMR & ACC : 38 €

JEUDI
05
MARS
2026

20H00

I GOTTA FEELING

POITIERS - ARENA FUTUROSCOPE CONCERT

Après une première tournée événement en 2024, venez revivre les moments cultes et la ferveur des années 2000 au rythme des plus grands hits de cette décennie interprétés par leurs artistes originaux.

• TARIFS •

Catégorie Or (assis numéroté) : 62 €
Catégorie 1 (assis numéroté) : 54 € I CE & GROUPES : 49 €
Catégorie 2 (assis numéroté) : 49 € I CE & GROUPES : 44 €
Catégorie 3 (assis numéroté) : 39 €
PMR & ACC : 44 €

VENDREDI
06
MARS
2026

20H00

LES ANNÉES 80
LA TOURNÉE

POITIERS - ARENA FUTUROSCOPE CONCERT

Les Années 80, La Tournée c'est une grande fête 100% Live avec LIO, PLASTIC BERTRAND, LÂÂM, PARTENAIRE PARTICULIER, BONEY M LEGEND, JEAN SCHULTHEIS, SLOANE, CHRISTIAN DE RAFT, JEAN-PIERRE MORGAND, PEDRO CASTANO (MACARENA)...

Ils sont réunis sur scène pour vous faire (re)vivre en live leurs plus grands tubes de vos années cultes. Assistez à un show, avec leurs musiciens, où tout a été pensé pour une soirée d'anthologie !

• TARIFS •

Catégorie Or (assis numéroté) : 62 € I CE & GROUPES : 57 €
Catégorie 1 (assis numéroté) : 52 € I CE & GROUPES : 47 €
Catégorie 2 (assis numéroté) : 42 €
PMR & ACC : 42 €

SAMEDI 07 MARS 2026

20H00

LE LAC DES CYGNES

INTERNATIONAL FESTIVAL BALLET & FESTIVAL ORCHESTRA

POITIERS - ARENA FUTUROSCOPE DANSE

L'International Festival Ballet présente une féerie de beauté, d'élégance et de grâce. Une œuvre d'art accomplie accompagnée d'un orchestre en direct. Le «Lac des cygnes» est pour beaucoup synonyme de ballet. Ce conte romantique sur le jeune prince Siegfried, qui tombe amoureux de la princesse cygne Odette et veut la libérer du mauvais sort jeté par le duc Barbe-Rouge, est une histoire sur le pouvoir du véritable amour.
Cette pièce de ballet fait partie du répertoire standard de toutes les grandes compagnies. L'Allegro Moderato des danses du cygne du deuxième acte, en particulier, fait l'objet d'innombrables parodies dans la chorégraphie de Lev Ivanov et est donc connu sous le nom de «danse des quatre petits cygnes» bien au-delà du public amateur de ballet. En bref : une œuvre géniale d'un compositeur génial et qui attire le public depuis des siècles déjà.

• TARIFS •

Catégorie Or (assis numéroté) : 74 € I CE & GROUPES : 69 €
Catégorie 1 (assis numéroté) : 62 € I CE & GROUPES : 57 €
Catégorie 2 (assis numéroté) : 50 € I CE & GROUPES : 45 €
PMR & ACC : 45 €

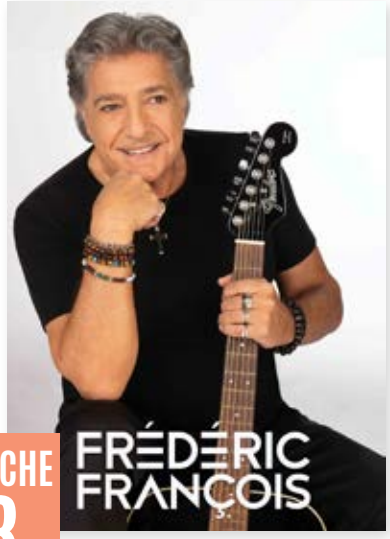

DIMANCHE 08 MARS 2026

15H30

FRÉDÉRIC FRANÇOIS

BOCAPOLE - BRESSUIRE CONCERT

Après 50 ans de carrière, Frédéric François reste un des plus célèbres chanteurs de variétés en Belgique et en France. Toutes ses tournées affichent complet. Ses ventes de disques avoisinent les 35 millions d'exemplaires. Il a déjà obtenu 85 disques d'or, singles et albums confondus, 15 videos et DVD d'or. Il a enregistré quelques 350 chansons.

Frédéric François sera de retour sur scène pour le plus grand plaisir de ses fans!

Des sonorités actuelles, des mélodies magnifiques et des textes splendides.

Toutes les thématiques seront abordées ; L'amour, la passion et surtout LES FEMMES

• TARIFS •

Catégorie Or (assis numéroté) : 72 €
Catégorie 1 (assis numéroté) : 59 € I CE & GROUPES : 55 €
PMR & ACC : 59 €

DIMANCHE 08 MARS 2026

18H00

DAVID HALLYDAY

REQUIEM POUR UN FOU

POITIERS - ARENA FUTUROSCOPE CONCERT

TOURNÉE CENT POUR CENT HALLYDAY. En décembre 2017 Johnny nous quitte, en laissant derrière lui des millions de fans orphelins de leur Idole... Un seul homme peut revendiquer la légitimité et le talent pour rallumer le feu sur scène et remettre le nom « HALLYDAY » dans le cœur de millions de fans. Artiste unique au talent immense, multi-récompensé et estimé de tous, il a composé «SANG POUR SANG», l'album le plus vendu de son père qui scellera leur réconciliation.
Cet artiste, cet homme, ce fils, c'est : DAVID HALLYDAY ! REQUIEM POUR UN FOU : L 'EVENEMENT DE L'ANNÉE. Un spectacle unique en son genre, deux heures de musique qui permettront de découvrir sur scène les répertoires mêlés des deux artistes, la vision unique d'un fils sur l'œuvre de son père, comme un pacte. Un spectacle hors du temps où il est question de filiation, de transmission, et d'amour...
REQUIEM POUR UN FOU, un show sang pour sang HALLYDAY. CE SPECTACLE NOUS L'ATTENDIONS TOUS, IL VA ENFIN DEVENIR RÉALITÉ !

• TARIFS •

Catégorie Or (assis numéroté) : 95 € I CE & Groupes : 85 €
Catégorie 1 (assis numéroté) : 75 € I CE & Groupes : 65 €
Catégorie 2 (assis numéroté) : 55 € I CE & Groupes : 45 €
PMR & ACC : 55 € I - 25 ans : 27.50 ou 37.50 €

JEUDI 12 MARS 2026

20H00

SANTA

POITIERS - ARENA FUTUROSCOPE CONCERT

Santa a touché les cœurs avec son immense « Popcorn Salé » certifié diamant avec plus de 110M de streams, et les fait danser avec son nouveau titre «Recommence-moi»!

Après une énorme tournée des festivals cet été, des dates complètes au Trianon (Paris) et à la Salle Pleyel (Paris) en septembre et décembre 2024, elle présentera les chansons de son premier album «Recommence-moi» sur les scènes des Zénith en 2025 !

• TARIFS •

Catégorie Or : 65 €
Catégorie 1 (assis numéroté) : 52 € | CE & GROUPES : 49 €
Catégorie 2 (assis numéroté) : 35 €
Debout : 30 € | CE & GROUPES : 27 €
PMR & ACC : 30 €

VENDREDI
13
MARS
2026

20H00

GOLDMEN

DE GOLDMAN À FRÉDÉRICKS GOLDMAN JONES

NIORT - L'ACCLAMEUR CONCERT

Actuellement en tournée événement, rassemblant des centaines de milliers de fans à travers la France, les GOLDMEN seront de retour en 2026 pour un nouveau show 100% tubes, de l'univers de Jean-Jacques GOLDMAN à celui du trio FREDERICKS GOLDMAN JONES.

Porté par Alain Stevez, véritable miroir vocal du chanteur iconique et avec Sabrina, la voix de Carole Frédéricks, les GOLDMEN vont continuer à écumer les scènes pour le 35ème anniversaire de la tournée Frédéricks Goldman Jones. Revivez le temps d'une soirée le phénomène des années 1980 à 2000 où chacun peut fredonner ses refrains préférés de Jean-Jacques Goldman, mais aussi du trio, depuis « Envole-moi » en passant par « A nos actes manqués » ou encore « Il suffira d'un signe ».

• TARIFS •

Catégorie Or (assis numéroté) : 59 €
Catégorie 1 (assis numéroté) : 49 € I CE & GROUPES : 46 €
Catégorie 2 (assis numéroté) : 44 € I CE & GROUPES : 41 €
PMR & ACC : 44 €

VENDREDI
13
MARS
2026

20H30

TOUT VA TRÈS BIEN

BOCAPOLE - BRESSUIRE THEATRE

L'histoire hilarante de 3 frères qui auraient mieux fait de ne pas se retrouver ce jour là ! Tom et sa femme sont prêt à recevoir la directrice de l'Agence National Anglaise d'Adoption. Ils vont enfin réaliser leur rêve et adopter un bébé. C'était sans compter sur la présence des deux frères de Tom, d'un policier trop présent, de deux réfugiés clandestins et d'un passeur russe... La dernière création à mourir de rire du roi du boulevard anglais RAY COONEY et de son fils. Une comédie inédite en France ! Une mise en scène d'Arthur JUGNOT, avec en tête en d'affiche Laurent OURNAC et Arthur JUGNOT.

• TARIFS •

Catégorie Or (assis numéroté) : 65 €
Catégorie 1 (assis numéroté) : 55 € I CE & GROUPES : 52 €
Catégorie 2 (assis numéroté) : 49 € I CE & GROUPES : 46 €
PMR & ACC : 49 €

VEN. 13 & SAM. 14 MARS 2026

20H00

CALOGERO

PALAIS DES CONGRÈS DU FUTUROSCOPE CONCERT

Quinze ans après, Calogero retrouvera les théâtres dès septembre 2025 pour une tournée évènement de plus de 150 dates.
Après avoir sillonné les Zénith et Arena, il revient sur scène dans des lieux plus intimistes pour offrir un résumé de son parcours en concert, avec une sélection de « morceaux choisis » issus de son répertoire et présentés dans des versions inédites.

• TARIFS •

Catégorie Or (assis numéroté) : 85 €
Catégorie 1 (assis numéroté) : 70 €
Catégorie 2 (assis numéroté) : 55 €
Catégorie 3 (assis numéroté) : 39 €
PMR & ACC : 55 €

SAMEDI 14 MARS 2026

20H00

CYRANO DE BERGERAC

LA COMÉDIE MUSICALE

NIORT - L'ACCLAMEUR CONCERT

Cyrano de Bergerac, la comédie musicale, est une version audacieuse, inédite, chantée, jouée et dansée du chef d'œuvre d'Edmond Rostand. Dans le respect de l'œuvre d'origine, cette adaptation se déroule dans une époque contemporaine et dans l'univers du spectacle vivant.

Écrite et composée par Philippe Hattemberg et Stéphane Brunello (Le Roi Soleil, Mozart l'Opéra Rock), produite et mise en scène par Gil Marsalla (Piaf le spectacle, Formidable Aznavour...) et chorégraphiée par Oliver Matheron (Team Spotlight, Broadway), ce spectacle est une fresque visuelle et émotionnelle inoubliable.

Une aventure artistique qui ne manque pas de panache et qui « à la fin de l'envoi » vous touchera immanquablement au cœur.

• TARIFS •

Catégorie Or (assis numéroté) : 60 €
Catégorie 1 (assis numéroté) : 50 €
Catégorie 2 (assis numéroté) : 40 €
PMR & ACC : 40 €

SAMEDI 14 MARS 2026

20H00

STARS 80 - FOREVER

L'ULTIME RENDEZ-VOUS DES LÉGENDES !

POITIERS - ARENA FUTUROSCOPE CONCERT

Après leur dernière tournée à guichets fermés, le phénomène à plus de 5 millions de spectateurs sera de retour sur scène pour une ultime tournée avec un tout nouveau show exceptionnel !

Venez danser, chanter et vivre une nuit de folie avec les chanteurs emblématiques de STARS 80.

Accompagnés par leurs musiciens, les artistes rendront hommage une dernière fois aux tubes légendaires des figures emblématiques des années 80, l'occasion de revivre en musique cette décennie mythique.

Des titres d'anthologie, un show festif et spectaculaire.

• TARIFS •

Catégorie Or (assis numéroté) : 79 €
Catégorie 1 (assis numéroté) : 65 € I CE & Groupes : 58 €
Catégorie 2 (assis numéroté) : 49 €
PMR & ACC : 49 €

DIMANCHE 15 MARS 2026

17H00

TOUT VA TRÈS BIEN

PALAIS DES CONGRÈS DU FUTUROSCOPE THEATRE

L'histoire hilarante de 3 frères qui auraient mieux fait de ne pas se retrouver ce jour là ! Tom et sa femme sont prêt à recevoir la directrice de l'Agence National Anglaise d'Adoption. Ils vont enfin réaliser leur rêve et adopter un bébé. C'était sans compter sur la présence des deux frères de Tom, d'un policier trop présent, de deux réfugiés clandestins et d'un passeur russe... La dernière création à mourir de rire du roi du boulevard anglais RAY COONEY et de son fils. Une comédie inédite en France ! Une mise en scène d'Arthur JUGNOT, avec en tête en d'affiche Laurent OURNAC et Arthur JUGNOT.

• TARIFS •

Catégorie Or (assis numéroté) : 65 €
Catégorie 1 (assis numéroté) : 55 € I CE & GROUPES : 52 €
Catégorie 2 (assis numéroté) : 49 € I CE & GROUPES : 46 €
PMR & ACC : 49 €

DIMANCHE
15
MARS
2026

17H00

CYRANO DE BERGERAC

LA COMÉDIE MUSICALE

BRESSUIRE - BOCAPOLE CONCERT

Cyrano de Bergerac, la comédie musicale, est une version audacieuse, inédite, chantée, jouée et dansée du chef d'œuvre d'Edmond Rostand. Dans le respect de l'œuvre d'origine, cette adaptation se déroule dans une époque contemporaine et dans l'univers du spectacle vivant.

Écrite et composée par Philippe Hattemberg et Stéphane Brunello (Le Roi Soleil, Mozart l'Opéra Rock), produite et mise en scène par Gil Marsalla (Piaf le spectacle, Formidable Aznavour...) et chorégraphiée par Oliver Matheron (Team Spotlight, Broadway), ce spectacle est une fresque visuelle et émotionnelle inoubliable.

Une aventure artistique qui ne manque pas de panache et qui « à la fin de l'envoi » vous touchera immanquablement au cœur.

• TARIFS •

Catégorie Or (assis numéroté) : 60 €
Catégorie 1 (assis numéroté) : 50 €
Catégorie 2 (assis numéroté) : 40 €
PMR & ACC : 40 €

VENDREDI
20
MARS
2026

20H00

IRISH CELTIC

SPIRIT OF IRELAND

POITIERS - ARENA FUTUROSCOPE GRAND SPECTACLE

IRISH CELTIC "Spirit of Ireland" fête ses 15 ans !

C'est un cru de 15 ans d'âge qui se bonifie avec le temps !

Après 1 million de spectateurs à travers le monde, Irish Celtic « Spirit of Ireland » est de retour et fête son 15ème anniversaire !

Découvrez l'histoire de Paddy Flynn, ce vieil Irlandais alcoolique, propriétaire de son pub depuis des décennies, et sur le point de le léguer à son fils.

Ce dernier, insouciant, préfère danser plutôt que servir les clients du Irish Celtic Pub.

Avant de devenir propriétaire, Diarmuid doit apprendre l'histoire de son pays.

Venez découvrir les légendes, les chansons, les danses et les mystères de l'île d'émeraude...

• TARIFS •

Catégorie Or (assis numéroté) : 58 €
Catégorie 1 (assis numéroté) : 53 € I CE & GROUPES : 48 €
Catégorie 2 (assis numéroté) : 43 € I CE & GROUPES : 38 €
PMR & ACC : 53 €

MARDI 24 MARS 2026

20H00

MESSMER

13HZ

POITIERS - ARENA FUTUROSCOPE GRAND SPECTACLE

Après de multiples tournées à succès et plus de 2 millions de billets vendus, Messmer, connu et reconnu comme le Maître Mondial de l'Hypnose revient avec un tout nouveau spectacle. Dans 13Hz, Messmer vous invite à entrer dans son mystérieux et hilarant univers où la frontière entre la réalité et l'illusion s'efface, pour diriger vos pensées vers des territoires inconnus. Avec sa présence charismatique inégalée et son talent exceptionnel, le recordman en hypnose collective avec 1066 personnes hypnotisées en moins de 5 minutes, vous plonge au cœur de vos pensées les plus profondes avant de vous guider à travers un jeu subtil d'ondes cérébrales à 13Hz. Le fascinateur vous entraîne vers un état de conscience unique où la volonté et le contrôle de nos vies prennent une nouvelle dimension. Osez découvrir l'expérience Messmer, où la maîtrise de soi et la fascination se rencontrent.

• TARIFS •

Catégorie Or (assis numéroté) : 67 €
Catégorie 1 (assis numéroté) : 59 € | CE & Groupes : 49 €
Catégorie 2 (assis numéroté) : 48 € | CE & Groupes : 40 €
PMR & ACC : 42 €

MERCREDI 25 MARS 2026

20H00

BLACK LEGENDS

«HIT THE ROAD JACK !»

POITIERS - ARENA FUTUROSCOPE CONCERT

Après 3 saisons à Paris, Black Legends le MUSICAL a déjà fait danser et chanter plus de 250 000 spectateurs ! Cet hommage hors norme à toute la musique Noire Américaine, part en tournée : HIT THE ROAD (JACK!) ! La troupe des Black Legends sera au printemps 2026 en route vers les plus grandes salles de France ! Boules à facettes, pantalons pattes d'eph', néons fluos et chemises bariolées : vous êtes prêts à passer une soirée qui vous fera vivre, en deux heures de show, un siècle d'histoire et de musique AFRO-AMÉRICAINE, traversée par ses joies, ses combats, ses fêtes et son groove! Un moment pour côtoyer ceux qui sont à l'origine de toute la musique contemporaine : de Nina Simone à Prince, de Ray Charles à Michael Jackson, de Billie Holiday à Beyoncé, de Marvin Gaye à James Brown. Sans oublier son Black Legends LIVE BAND, digne des mythiques NIGHT CLUBS New-Yorkais : nos musiciens posent le décor et vous accompagnent tout au long de cette folle épopée ; vous êtes embarqués dans le SOUL TRAIN LIVE !

• TARIFS •

Catégorie Or (assis numéroté) : 86 €
Catégorie 1 (assis numéroté) : 66 € I CE & GROUPES : 61 €
Catégorie 2 (assis numéroté) : 54 € I CE & GROUPES : 49 €
Catégorie 3 (assis numéroté) : 44 € I CE & GROUPES : 39 €
Catégorie 4 (assis numéroté) : 25 €
PMR & ACC : 44 €

JEUDI
26
MARS
2026

20H00

GAROU

SOLO

NIORT - L'ACCLAMEUR CONCERT

Garou a fait paraître Un meilleur lendemain en avril 2025, son tout premier album à titre d'auteur-compositeur. L'artiste a pris la plume parce qu'il avait des choses à dire! Le résultat : dix chansons très intimes qui ont été travaillées avant tout pour la scène et qui marquent un nouveau départ, dévoilent une nouvelle vision musicale.
Après des années de recherche sonore en résidence dans son studio, son nouveau spectacle Garou solo est une invitation en chansons dans un univers cinématique et théâtral.
Seul en scène, Garou prend la route avec son piano et sa guitare, tout en s'accompagnant au moyen de diverses technologies. Dans une rétrospective autant autobiographique qu'éclectique, il raconte en paroles et en musique cette vie complètement folle, ces expériences extraordinaires, ces moments de solitude en pleine nature, les grandes amitiés et la richesse de l'amour qui l'entourent.
Revisitant ainsi plus de 30 ans de carrière, il interprète ses chansons classiques et ses nouvelles pièces dans une mise en scène élégante, soutenue par une scénographie tout en images.

• TARIFS •

Catégorie Or (assis numéroté) : 70 € I CE & Groupes : 65 €
Catégorie 1 (assis numéroté) : 60 € I CE & Groupes : 55 €
Catégorie 2 (assis numéroté) : 50 € I CE & Groupes : 45 €
PMR & ACC : 50 €

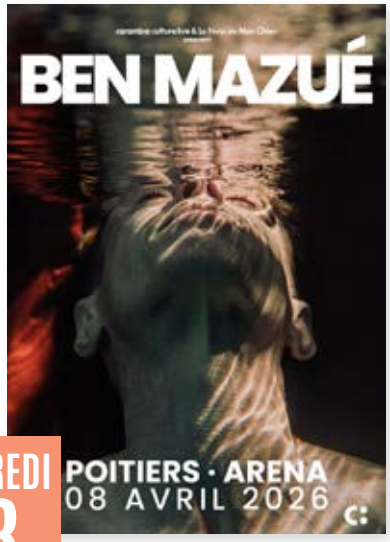

MERCREDI
08
AVRIL
2026

20H00

BEN MAZUÉ

POITIERS - ARENA FUTUROSCOPE CONCERT

Un peu plus de 2 ans après la fin du Paradis Tour, Victoire de la Musique du meilleur concert en 2022, Ben Mazué revient avec un tout nouveau spectacle en 2026.

• TARIFS •

Catégorie Or (assis numéroté) : 75 €
Catégorie 1 (assis numéroté) : 65 €
Catégorie 2 (assis numéroté) : 55 €
Catégorie 3 (assis numéroté) : 45 €
PMR & ACC : 55 €

MERCREDI
15
AVRIL
2026

20H00

MESSMER

13HZ

NIORT - L'ACCLAMEUR GRAND SPECTACLE

Après de multiples tournées à succès et plus de 2 millions de billets vendus, Messmer, connu et reconnu comme le Maître Mondial de l'Hypnose revient avec un tout nouveau spectacle. Dans 13Hz, Messmer vous invite à entrer dans son mystérieux et hilarant univers où la frontière entre la réalité et l'illusion s'efface, pour diriger vos pensées vers des territoires inconnus. Avec sa présence charismatique inégalée et son talent exceptionnel, le recordman en hypnose collective avec 1066 personnes hypnotisées en moins de 5 minutes, vous plonge au cœur de vos pensées les plus profondes avant de vous guider à travers un jeu subtil d'ondes cérébrales à 13Hz. Le fascinateur vous entraîne vers un état de conscience unique où la volonté et le contrôle de nos vies prennent une nouvelle dimension. Osez découvrir l'expérience Messmer, où la maîtrise de soi et la fascination se rencontrent.

• TARIFS •

Catégorie Or (assis numéroté) : 67 €
Catégorie 1 (assis numéroté) : 59 € | CE & Groupes : 49 €
Catégorie 2 (assis numéroté) : 48 € | CE & Groupes : 40 €
PMR & ACC : 48 €

VENDREDI
17
AVRIL
2026

20H00

LILY ET LILY

NIORT - L'ACCLAMEUR THEATRE

Après leur succès au Théâtre de Paris, retrouvez Michèle Bernier et Francis Perrin sur les planches en tournée dans « Lily et Lily », mise en scène par Marie Pascale Osterrieth.
Hollywood, 1935. Lily Da Costa, star incontournable dont le talent n'a d'égal que son goût immodéré pour le luxe, l'alcool et les hommes, est assaillie par la presse et son entourage cupide et intéressé.
Deborah, sa sœur jumelle un peu gourde, épouse effacée d'un austère pasteur du Minnesota, quitte ses poules et ses patates douces, bien décidée à venir sauver l'âme de sa sœur et la remettre dans le droit chemin.
L'une et l'autre, copies conformes, seront amenées à se remplacer...
La pièce mythique de Barillet et Gredy, jouée par Jacqueline Maillan en 1985 revient dans une version revisitée et moderne, pour enchanter une nouvelle génération de spectateurs.

• TARIFS •

Catégorie Diamant (assis numéroté) : 79 €
Catégorie Or (assis numéroté) : 69 €
Catégorie 1 (assis numéroté) : 59 € I CE & GROUPES : 56 €
Catégorie 2 (assis numéroté) : 49 € I CE & GROUPES : 46 €
PMR & ACC : 59 €

VENDREDI 24 AVRIL 2026

20H30

CLÉMENT VIKTOROVITCH

L'ART DE NE PAS DIRE

PALAIS DES CONGRÈS DU FUTUROSCOPE HUMOUR

Dans la continuité de son livre Le Pouvoir Rhétorique, Clément Viktorovitch, docteur en science politique, soucieux de vulgarisation sur France Info, Clique ou Quotidien, apparaît pour la première fois au théâtre dans une fiction grinçante. Il y incarne le conseiller en communication du Président de la République qui, après avoir été brutalement évincé, cherche à se venger. Son arme ? Une conférence, dans laquelle il décide de dévoiler tous les secrets qu'ils ont utilisés pour conquérir le pouvoir... À travers ce premier seul en scène, Clément Viktorovitch fait plus que transmettre des outils de décryptage : il interroge la place même du discours dans notre vie politique. Quand les mots se voient vidés de leur contenu, quand la communication se résume à un art de ne pas dire, comment se forger encore une opinion ? Reste-t-il seulement possible de débattre ? Et si, ce que nous avons perdu en chemin, c'était tout simplement... le sens même de la démocratie ?
Durée : 75 minutes. Recommandation : à partir de 14 ans

• TARIFS •

Catégorie unique (assis numéroté) : 40 €
- 26 ans : 30 €
PMR & ACC : 30 €

SAMEDI 25 AVRIL 2026

20H30

CLÉMENT VIKTOROVITCH

L'ART DE NE PAS DIRE

NIORT - L'ACCLAMEUR HUMOUR

Dans la continuité de son livre Le Pouvoir Rhétorique, Clément Viktorovitch, docteur en science politique, soucieux de vulgarisation sur France Info, Clique ou Quotidien, apparaît pour la première fois au théâtre dans une fiction grinçante. Il y incarne le conseiller en communication du Président de la République qui, après avoir été brutalement évincé, cherche à se venger. Son arme ? Une conférence, dans laquelle il décide de dévoiler tous les secrets qu'ils ont utilisés pour conquérir le pouvoir... À travers ce premier seul en scène, Clément Viktorovitch fait plus que transmettre des outils de décryptage : il interroge la place même du discours dans notre vie politique. Quand les mots se voient vidés de leur contenu, quand la communication se résume à un art de ne pas dire, comment se forger encore une opinion ? Reste-t-il seulement possible de débattre ? Et si, ce que nous avons perdu en chemin, c'était tout simplement... le sens même de la démocratie ?
Durée : 75 minutes. Recommandation : à partir de 14 ans

• TARIFS •

Catégorie 1 (assis numéroté) : 39 € I CE & GROUPES : 36 €
Catégorie 2 (assis numéroté) : 32 €
PMR & ACC : 32 €
- 26 ans : 29€

LE ROI SOLEIL

POITIERS - ARENA FUTUROSCOPE GRAND SPECTACLE

Pour fêter son 20ème anniversaire, le spectacle mythique Le Roi Soleil produit par Dove Attia et mis en scène par Kamel Ouali, repart en tournée dans une toute nouvelle version inédite. Une nostalgie grandissante et des tubes incontournables qui ne nous ont jamais quittés : Le Roi Soleil est de retour et voit les choses en grand !

SAM 25 & DIM 26 AVRIL 2026

15H00

20H30

• TARIFS •

Catégorie Or (assis numéroté) : 92 €
Catégorie 1 (assis numéroté) : 70 €
Catégorie 2 (assis numéroté) : 60 €
Catégorie 3 (assis numéroté) : 35 €
PMR & ACC : 35 €

YANNICK NOAH

UN P'TIT TOUR À DEUX

BOCAPOLE - BRESSUIRE CONCERT

Un moment de partage, entre musique et souvenirs
En 2026, Yannick Noah vous embarque pour une tournée acoustique et intimiste, portée par le sourire, le soleil et la bonne humeur. Accompagné de Nicolas Paillet à la guitare, il revisite ses plus grands tubes dans une version épurée, en toute simplicité.
Entre deux chansons, il se livre avec sincérité, partageant des anecdotes et des souvenirs qui ont marqué son parcours. Un concert chaleureux et authentique, pensé comme une parenthèse hors du temps, au plus proche du public.
Guitare, voix, émotions... et beaucoup de good vibes !

JEUDI 30 AVRIL 2026

20H30

• TARIFS •

Catégorie 1 (assis numéroté) : 65 € | CE & GROUPES : 62 €
Catégorie 2 (assis numéroté) : 55 € | CE & GROUPES : 52 €
Catégorie 3 (assis numéroté) : 45 €
PMR & ACC : 45 €

MARDI
05
MAI
2026

20H30

LAURENT VOULZY

BOCAPOLE - BRESSUIRE CONCERT

Laurent Voulzy fait son grand retour sur scène : une nouvelle tournée dès l'été 2025.
« Après un long et très beau voyage en concerts dans les Cathédrales et Eglises de France, de Belgique et de Suisse, puis un arrêt de plus d'un an pour écrire et composer, l'envie m'a pris de retrouver la scène, découvrir d'autres lieux, jouer, chanter et partager à nouveau, mes rêves acoustiques et mes rêves électriques. »
Kiss and Love, Laurent

• TARIFS •

Catégorie Or (assis numéroté) : 65 € | CE & GROUPES : 60 €
Catégorie 1 (assis numéroté) : 59 € | CE & GROUPES : 54 €
Catégorie 2 (assis numéroté) : 49 € | CE & GROUPES : 44 €
PMR & ACC : 45 €

JEUDI
11
JUIN
2026

20H00

THE JEFF PANACLOC COMPANY

POITIERS - ARENA FUTUROSCOPE HUMOUR

Préparez-vous à franchir les portes du bureau secret de Jeff Panacloc et à plonger dans un univers où l'humour flirte avec l'absurde. Dans « The Jeff Panacloc Company », chaque personnage détraqué vous promet une soirée délirante et inoubliable. Rejoignez cette troupe fantastique et vivez une expérience immersive unique qui vous laissera transformé et léger.

• TARIFS •

Catégorie Or (assis libre) : 70 € I CE & GROUPES : 67 €
Catégorie 1 (assis libre) : 50 € I CE & GROUPES : 47 €
Catégorie 2 (assis libre) : 35 €
PMR & ACC : 35 €

VENDREDI
12
JUIN
2026

20H00

KENDJI GIRAC

NOS 10 ANS

POITIERS - ARENA FUTUROSCOPE CONCERT

Kendji Girac - Tournée Anniversaire : Nos 10 ans !

Préparez-vous à vivre une expérience inoubliable ! Pour célébrer une décennie de succès, Kendji Girac, l'artiste aux plus 6 millions d'albums vendus et plus 2 millions de spectateurs conquis, se lance dans une tournée exceptionnelle dans toute la France !

Kendji vous attend sur scène pour partager ensemble des souvenirs mémorables et créer de nouveaux instants magiques lors d'un voyage musical inédit !

• TARIFS •

Catégorie Or (assis numéroté) : 69 €
Catégorie 1 (assis numéroté) : 55 € I CE & GROUPES : 52 €
Catégorie 2 (assis numéroté) : 40 €
PMR & ACC : 40 €

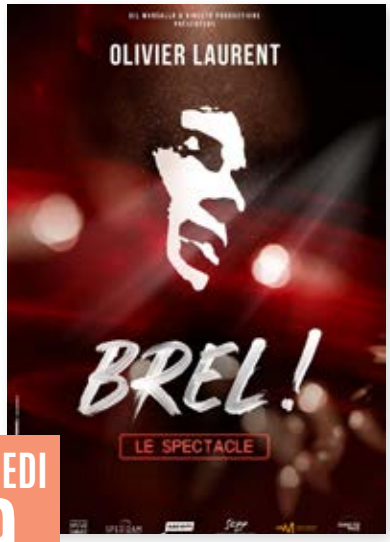

VENDREDI
09
OCTOBRE
2026

20H00

BREL ! LE SPECTACLE

BOCAPOLE - BRESSUIRE CONCERT

Un Voyage Inoubliable dans l'Univers de Jacques Brel !

Olivier Laurent nous offre un hommage bouleversant à Jacques Brel dans Brel ! Le Spectacle, qui laisse une empreinte indélébile, sous la direction de Gil Marsalla & Directo Prod. Bien plus qu'un concert, c'est une immersion vibrante dans l'âme du grand Jacques. Olivier Laurent ne l'imite pas : il devient Brel, faisant revivre ses chansons avec une intensité hors du commun et une émotion d'une rare puissance.

Accompagné par quatre musiciens d'exception, il vous emporte dans un tourbillon d'émotions, de la fougue de La Valse À Mille Temps à la profondeur déchirante de Voir Un Ami Pleurer. Déjà joué devant des milliers de spectateurs émus aux larmes à Paris, Montréal, New-York ou Dubaï, ce spectacle est un hymne à l'humanité, à l'amour et à la poésie. Un moment rare, à vivre et à chérir pour toujours.

Olivier Laurent n'imite pas Brel, il lui redonne vie sur scène. « Un spectacle qui vous transportera hors du temps... » — Le Parisien (France)

• TARIFS •

Catégorie Or (assis numéroté) : 59 €
Catégorie 1 (assis numéroté) : 54 € I CE & GROUPES : 51 €
Catégorie 2 (assis numéroté) : 49 € I CE & GROUPES : 46 €
PMR & ACC : 54 €

VENDREDI 09 OCTOBRE 2026

20H30

GÉNÉRATION CÉLINE

T'AIMER ENCORE

POITIERS - ARENA FUTUROSCOPE CONCERT

Après l'incroyable succès de L'HÉRITAGE GOLDMAN, LE CONCERT EXTRAORDINAIRE nous offre un nouveau spectacle XXL : GÉNÉRATION CÉLINE ! Plongez au coeur de l'univers musical envoûtant de la plus grande chanteuse francophone de tous les temps : CÉLINE DION.

Un spectacle inédit qui célèbre la carrière exceptionnelle de cette icône de la musique, sous la direction artistique de l'incontournable ERICK BENZI, auquel nous devons la réalisation de ses plus grands succès en France.

Vivez une expérience immersive et émotionnelle unique en son genre, à travers les chansons intemporelles de CÉLINE qui vous sont présentées par de jeunes artistes aux voix uniques dans un spectacle à couper le souffle !

• TARIFS •

Catégorie Or (assis numéroté) : 85 € I CE & GROUPES : 75 €
Catégorie 1 (assis numéroté) : 67 € I CE & GROUPES : 57 €
- 25 ans : 33.50 €
Catégorie 2 (assis numéroté) : 49 € I CE & GROUPES : 39 €
- 25 ans : 24.50 €
PMR & ACC : 49 €

SAMEDI 17 OCTOBRE 2026

20H00

LA LÉGENDE DE MONTE-CRISTO

POITIERS - ARENA FUTUROSCOPE GRAND SPECTACLE

1815, Edmond Dantès, jeune capitaine, est victime d'une machination et est injustement emprisonné au soir de ses fiançailles avec la belle Mercédès, dans les geôles du château d'If au large de Marseille. Après quatorze années de captivité, il parvient à s'échapper et l'aventure le conduit au trésor caché de l'île de Monte-Cristo. Il entame une nouvelle vie sous le nom du Comte de Monte-Cristo. Devenu riche et puissant mais ayant perdu l'amour de sa vie, Dantès est bien déterminé à assouvir sa vengeance en faisant payer ceux qui l'ont envoyé en prison...

« La Légende de Monte-Cristo, le Musical » est une adaptation en comédie musicale du chef-d'œuvre d'Alexandre Dumas et sera l'évènement de l'année 2026. Avec GJON'S TEARS dans le rôle de DANTES et PHILIPPINE LAVREY dans celui de MERCEDES et plus d'une vingtaine de personnes sur scène, ce spectacle, mis en scène par SERGE POSTIGO fera vibrer les spectateurs au travers de chansons, chorégraphies et décors fabuleux.

• TARIFS •

Catégorie Or (assis numéroté) : 85 € I CE & GROUPES : 82 €
Catégorie 1 (assis numéroté) : 70 € I CE & GROUPES : 67 €
Catégorie 2 (assis numéroté) : 55 € I CE & GROUPES : 52 €
Catégorie 3 (assis numéroté) : 40 € I CE & GROUPES : 37 €
Catégorie 4 (assis numéroté) : 25 € I CE & GROUPES : 22 €
PMR & ACC : 37 €

SAMEDI 28 NOVEMBRE 2026

20H00

CLAUDIO CAPÉO

POITIERS - ARENA FUTUROSCOPE CONCERT

Artiste multi-récompensé et recordman des ventes de disques avec plus d'un million et demi d'albums vendus, Claudio Capéo est l'un des artistes les plus plébiscités de la scène française des années 2020. Son dernier album Rose des vents s'est écoulé à plus de 150 000 exemplaires (disque de platine) et se classe toujours dans le top des ventes en France, porté notamment par les singles « Si j'avais su » (single de platine) et « Chez toi » en duo avec Slimane (single de platine). Claudio Capéo a dévoilé le 22 novembre 2024 un album best of incluant « ses plus grands succès » et son nouveau single inédit « T'en aller ».

Il repartira en tournée dans toute la France à partir de novembre 2026 !

• TARIFS •

Catégorie Or (assis numéroté) : 69 €
Catégorie 1 (assis numéroté) : 59 €
Catégorie 2 (assis numéroté) : 49 €
Catégorie 3 (assis numéroté) : 39 €
PMR & ACC : 49 €

MERCREDI 16 DÉCEMBRE 2026

20H00

BREL ! LE SPECTACLE

NIORT - L'ACCLAMEUR CONCERT

Un Voyage Inoubliable dans l'Univers de Jacques Brel !

Olivier Laurent nous offre un hommage bouleversant à Jacques Brel dans Brel ! Le Spectacle, qui laisse une empreinte indélébile, sous la direction de Gil Marsalla & Directo Prod. Bien plus qu'un concert, c'est une immersion vibrante dans l'âme du grand Jacques. Olivier Laurent ne l'imite pas : il devient Brel, faisant revivre ses chansons avec une intensité hors du commun et une émotion d'une rare puissance.

Accompagné par quatre musiciens d'exception, il vous emporte dans un tourbillon d'émotions, de la fougue de La Valse À Mille Temps à la profondeur déchirante de Voir Un Ami Pleurer. Déjà joué devant des milliers de spectateurs émus aux larmes à Paris, Montréal, New-York ou Dubaï, ce spectacle est un hymne à l'humanité, à l'amour et à la poésie. Un moment rare, à vivre et à chérir pour toujours.

Olivier Laurent n'imite pas Brel, il lui redonne vie sur scène. « Un spectacle qui vous transportera hors du temps... » — Le Parisien (France)

• TARIFS •

Catégorie Or (assis numéroté) : 59 €
Catégorie 1 (assis numéroté) : 54 € I CE & GROUPES : 51 €
Catégorie 2 (assis numéroté) : 49 € I CE & GROUPES : 46 €
PMR & ACC : 49 €

MARDI 16 DÉCEMBRE 2026

20H00

KAD MERAD & MICHÈLE LAROQUE

L'ÂGE BÊTE

POITIERS - ARENA FUTUROSCOPE HUMOUR

Benoit et Claire viennent de se rencontrer, ils veulent vivre Leur nouvelle histoire à fond, sans limites. Rebelles et libres, ils revendiquent leur amour pour le sexe, l'alcool et le foot : ce sont les nouveaux soixantenaires. Ils refusent de se laisser enfermer par l'âge. Malgré leurs habitudes bien ancrées, ils veulent continuer à vivre comme des jeunes et s'éclater. Bienvenue dans leur « âge bête ».

• TARIFS •

Catégorie 1 (assis numéroté) : 74 €
Carégorie 2 (assis numérote) : 62 €
Carégorie 2 (assis numérote) : 51 €
PMR & ACC : 51 €

DIMANCHE 20 DÉCEMBRE 2026

17H00

BREL ! LE SPECTACLE

PALAIS DES CONGRÈS DU FUTUROSCOPE CONCERT

Un Voyage Inoubliable dans l'Univers de Jacques Brel !

Olivier Laurent nous offre un hommage bouleversant à Jacques Brel dans Brel ! Le Spectacle, qui laisse une empreinte indélébile, sous la direction de Gil Marsalla & Directo Prod. Bien plus qu'un concert, c'est une immersion vibrante dans l'âme du grand Jacques. Olivier Laurent ne l'imite pas : il devient Brel, faisant revivre ses chansons avec une intensité hors du commun et une émotion d'une rare puissance.

Accompagné par quatre musiciens d'exception, il vous emporte dans un tourbillon d'émotions, de la fougue de La Valse À Mille Temps à la profondeur déchirante de Voir Un Ami Pleurer. Déjà joué devant des milliers de spectateurs émus aux larmes à Paris, Montréal, New-York ou Dubaï, ce spectacle est un hymne à l'humanité, à l'amour et à la poésie. Un moment rare, à vivre et à chérir pour toujours.

Olivier Laurent n'imite pas Brel, il lui redonne vie sur scène. « Un spectacle qui vous transportera hors du temps... » — Le Parisien (France)

• TARIFS •

Catégorie Or (assis numéroté) : 59 €
Catégorie 1 (assis numéroté) : 54 € I CE & GROUPES : 51 €
Catégorie 2 (assis numéroté) : 49 € I CE & GROUPES : 46 €
PMR & ACC : 49 €

SAMEDI
25
SEPTEMBRE
2027

20H00

JULIEN CLERC

UNE VIE

POITIERS - ARENA FUTUROSCOPE CONCERT

Artiste multi-récompensé et recordman des ventes de disques avec plus d'un million et demi d'albums vendus, Claudio Capéo est l'un des artistes les plus plébiscités de la scène française des années 2020. Son dernier album Rose des vents s'est écoulé à plus de 150 000 exemplaires (disque de platine) et se classe toujours dans le top des ventes en France, porté notamment par les singles « Si j'avais su » (single de platine) et « Chez toi » en duo avec Slimane (single de platine). Claudio Capéo a dévoilé le 22 novembre 2024 un album best of incluant « ses plus grands succès » et son nouveau single inédit « T'en aller ».

Il repartira en tournée dans toute la France à partir de novembre 2026 !

• TARIFS •

Catégorie Or (assis numéroté) : 85 €
Catégorie 1 (assis numéroté) : 65 € I CE & Groupes : 62 €
Catégorie 2 (assis numéroté) : 50 €
Catégorie 3 (assis numéroté) : 40 €
PMR & ACC : 40 €

NANTES
MOUILLERON-LE-CAPTIF
LA ROCHELLE
ANGERS

SAMEDI 20 SEPTEMBRE 2025

20H00

MARIE S'INFILTRE

CULOT

ANGERS - CENTRE DES CONGRÈS HUMOUR

« Culot » : le spectacle qui invite le spectateur à l'audace en s'émancipant du regard des autres pour n'avoir plus honte de rien. Un spectacle hybride qui mêle sketch et comédie musicale, impro et textes littéraires, et qui invite le public à sortir de sa zone de confort. Tout est permis dans cette parenthèse magique qui balaye la bien-pensance moralisatrice ! Bref, soyez dingues, fous, libres !
MARIE S'INFILTRE, comédienne, auteure, chanteuse, danseuse et metteur-en-scène, s'est fait connaître en 2017 sur les réseaux sociaux grâce à ses vidéos satiriques, comiques et politiques sur la société française et l'actualité en général.
Ses vidéos ont été un tremplin pour dévoiler son culot et son talent. Son créneau est de révéler les contradictions et l'absurdité comique du quotidien. Marie va toujours droit au but et ose ce que personne n'ose. Après de nombreuses dates à succès et des salles complètes en 2023, la tournée Culotée de MARIE S'INFILTRE continue en 2025.

• TARIFS •

Catégorie 1 (assis numéroté) : 46 € I CE & Groupes : 43 €
Catégorie 2 (assis numéroté) : 39 €
PMR & ACC : 39 €

DIMANCHE 28 SEPTEMBRE 2025

18H00

NATACHA CALESTRÉMÉ

LES CLÉS DE VOTRE ÉNERGIE

ANGERS - CENTRE DES CONGRÈS THEATRE

Natacha Calestrémé, l'autrice aux 2 millions de lecteurs, part en tournée avec un spectacle inédit qui peut booster votre vie. Conseils, partage, émotion : un moment sensible, pratique, participatif et même drôle ! Une soirée positive, une reconnexion avec vous-même... pour des lendemains qui chantent.

Journaliste et écrivaine, Natacha Calestrémé, est l'auteure des best-sellers La Clé de votre énergie et Trouver ma place, traduits en 12 langues. Ses conférences et vidéos en ligne fédèrent des centaines de milliers de personnes. Après dix ans d'expériences pratiques, elle s'est imposée comme une experte de la libération émotionnelle.

• TARIFS •

Catégorie 1 (assis numéroté) : 42 €
Catégorie 2 (assis numéroté) : 36 €
PMR & ACC : 36 €

DIMANCHE 19 OCTOBRE 2025

14H30

18H00

PIAF !

LE SPECTACLE

LA CITÉ DES CONGRÈS DE NANTES CONCERT

Avec plus de 1000 représentations dans plus de 50 pays, et un million de billets vendus, Piaf ! Le Spectacle est le plus grand succès francophone au monde depuis 2015 !
Interprété par Nathalie Lermitte, conçu et mis en scène par Gil Marsalla, Piaf ! Le Spectacle est unanimement considéré par la famille et les amis d'Edith Piaf comme : «...le plus bel hommage jamais produit sur la carrière d'Edith Piaf...».
En deux parties de 45 minutes, Piaf ! Le Spectacle raconte la carrière de la chanteuse EDITH PIAF à travers ses chansons inoubliables dans une scénographie originale et des projections d'images inédites d'Edith Piaf jamais publiées auparavant.

• TARIFS •

Catégorie Or (assis numéroté) : 57 € / 50 €
Catégorie 1 (assis numéroté) : 52 € / 46 €
Catégorie 2 (assis numéroté) : 47 € / 42 €
PMR & ACC : 47€ / 42 €

VENDREDI 07 NOVEMBRE 2025

20H30

MIREILLE MATHIEU

60 ANS D'AMOUR

LA CITÉ DES CONGRÈS DE NANTES CONCERT

En 1965, au Jeu de la Chance, célèbre télé crochet, le public découvre et plébiscite Mireille Mathieu, s'en suit une ascension fulgurante et Mireille devient une icône incontournable de la chanson française.
Avec 200 millions de disques vendus dans le monde, Mireille fête en chansons ses 60 ans d'une vie d'amour avec le public
Un véritable conte de fée pour une carrière et une voix unique.

• TARIFS •

Catégorie Or (assis numéroté) : 109 €
Catégorie 1 (assis numéroté) : 89 € | CE & GROUPES : 79 €
Catégorie 2 (assis numéroté) : 74 € | CE & GROUPES : 69 €
Catégorie 3 (assis numéroté) : 39 €
PMR & ACC : 89 €

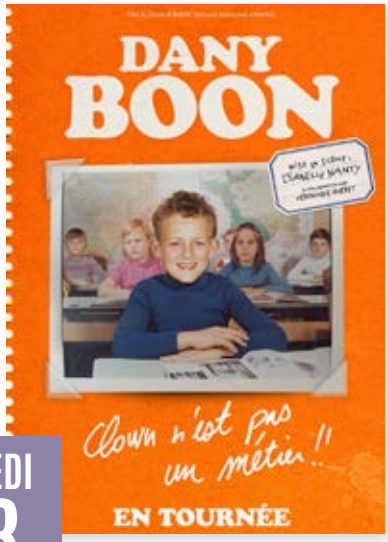

SAMEDI 08 NOVEMBRE 2025

20H00

DANY BOON

CLOWN N'EST PAS UN MÉTIER !

VENDÉSPACE - MOUILLERON-LE-CAPTIF HUMOUR

Clown n'est pas un métier !! Après 7 ans loin de la scène et la folle envie de faire rire, Dany Boon revient à son rêve d'enfant avec un tout nouveau one man show.

• TARIFS •

Catégorie 1 (assis numéroté) : 69 € I CE & GROUPES : 66 €
Catégorie 2 (assis numéroté) : 59 €
Catégorie 3 (assis numéroté) : 49 €
PMR & ACC : 49 €

DIMANCHE 09 NOVEMBRE 2025

19H00

MARILYN MANSON

ONE ASSASSINATION UNDER GOD

NANTES - ZÉNITH CONCERT

Marylin Manson annonce sa nouvelle tournée mondiale pour l'automne 2025 : ONE ASSASSINATION UNDER GOD

L'icône légendaire du rock MARILYN MANSON annonce son retour sur scène cet automne avec la seconde partie de sa tournée One Assassination Under God Tour, avec cette fois-ci trois dates en France en novembre 2025 à Nantes, Paris et Grenoble !

Le 12e album One Assassination under God est disponible et en écoute ici : https://mm.bfan.link/oaug-ch-1

• TARIFS •

Catégorie Or (assis numéroté) : 88 €
Catégorie 1 (assis numéroté) : 77 €
Catégorie 2 (assis numéroté) : 60.50 €
Debout : 71.50 €
PMR & ACC : 60.50 €

MERCREDI 26 NOVEMBRE 2025

20H30

LE DUPLEX

VENDÉSPACE - MOUILLERON-LE-CAPTIF THEATRE

Une comédie écrite et mise en scène par Didier CARON

Avec Anny DUPEREY, Pascal LÉGITIMUS, Francis PERRIN et Corinne TOUZET

Après sa création triomphale en février, « Le duplex » est de retour au Théâtre de Paris à partir du 12 septembre 2024 ! Écrite et mise en scène par Didier Caron, cette comédie au casting 4 étoiles provoque joie et éclats de rire.

Les Berger habitent au sixième et dernier étage d'un immeuble Parisien. Ils s'y sentent bien, tellement bien qu'ils aimeraient agrandir leur espace et rêvent de récupérer l'appartement des Tissandier, leurs sympathiques voisins et amis du cinquième afin de se créer un joli duplex.

Mais les Tissandier sont heureux dans leur appartement et ne comptent pas déménager. Comment faire alors ?

Il ne reste aux Berger qu'une seule alternative : utiliser tous les moyens possible pour arriver à leur fin !

• TARIFS •

Catégorie or (assis numéroté) : 69 €
Catégorie 1 (assis numéroté) : 59 € I CE & GROUPES : 56 €
Catégorie 2 (assis numéroté) : 49 € I CE & GROUPES : 46 €
PMR & ACC : 49 €

DIMANCHE 08 FÉVRIER 2026

15H30

TRI YANN

L'ENSEMBLE VOCAL MARIE NODIER

NANTES - ZÉNITH CONCERT

L'Ensemble Vocal Marie Nodier est né en septembre 2022, entre vignoble et étangs, dans le petit village jurassien de Quintigny. Qui aurait cru qu'il saurait si rapidement investir un répertoire tel que celui de Tri Yann ? Trente-deux choristes, porteurs d'un enthousiasme coloré et d'une véritable joie de chanter, enchantent le public à chaque concert. Ce sont l'audace et la passion du chef de choeur, Jean-Jacques Dorier, avec ses arrangements propices au chant choral, qui les ont portés vers cet élan magique des chants celtiques et bretons.
Chacun est heureux de vivre cette belle aventure musicale qui, au-delà d'une expérience unique, a permis de construire de jolis moments d'amitié et de partage.
L'EVMN est fier de participer à ce projet aux côtés de Jean-Louis Jossic, Jean Chocun et Christophe Peloil.
Dominique Marie, Présidente de l'EVMN

• TARIFS •

Catégorie Diamant (assis numéroté) : 89 €
Catégorie Or (assis numéroté) : 69 €
Catégorie 1 (assis numéroté) : 59 € | CE & GROUPES : 56 €
Catégorie 2 (assis numéroté) : 49 € | CE & GROUPES : 46 €
PMR & ACC : 59 €

MERCREDI 18 FÉVRIER 2026

20H30

LES FO'PLAFONDS

UN CONCERT 100% TUBES RECYCLÉS

ANGERS - CENTRE DES CONGRÈS CONCERT

Bienvenue dans cette petite rue Eugène Poubelle, une rue d'apparence tout à fait normale.

Détrompez vous car dans cette rue, des choses peu communes se produisent ! Tendez l'oreille... vous entendez, alors maintenant écoutez, car ici tout est musique... Tout s'accorde, tout se transforme. La rue et ses éléments ont une seconde vie, et même parfois plus ! Rien n'est jeté, tout est récupéré et c'est ainsi que les instrucs sont créés.

Laissez vous porter par cet orchestre de brocante et son obsession de la récupération juste.

Le bruit devient son, le bruit devient note, le bruit devient rythme. Prêtez attention, laissez vos oreilles se perdre dans ce véritable fourbi musical et vos yeux se faire avoir par des sons trop souvent ignorés.

Vous êtes prêts ? Alors n'hésitez plus, entrez dans leur univers ....

• TARIFS •

Catégorie Or (assis numéroté) : 49 € I CE & GROUPES : 46 €
Catégorie 1 (assis numéroté) : 42 € I CE & GROUPES : 39 €
Catégorie 2 (assis numéroté) : 35 €
PMR & ACC : 35 €

DIMANCHE 29 MARS 2026

18H00

ELIES ZOGHLAMI

ALTREMIE

NANTES - CITÉ DES CONGRÈS HUMOUR

Altremie, c'est pas dans le dictionnaire, mais c'est un néologisme qui représente le mieux ce dont je vais vous parler.

Altremie, c'est un mélange entre altruisme et remettre ; parce que jusqu'à présent, j'ai toujours remis à plus tard mes envies, pour faire passer les autres en premier. C'est d'ailleurs pour ça que j'ai été infirmier. Je vais te parler de ce parcours justement dans le milieu hospitalier, mais pas que. Altremie, ça définit aussi ce que j'ai parcouru dans mes relations sentimentales, avec mes amis et avec ma famille...C'est drôle, parfois touchant, souvent les deux.

Tu vas rire, peut-être pleurer, mais surtout, on va passer un vrai moment ensemble. Et cette fois, je le remets pas à plus tard.

Spectacle interdit au moins de 15 ans. Durée : 70 minutes. Co écrit et mis en scène par Wary Nichen.

• TARIFS •

Catégorie 1 (assis numéroté) : 29 €
Catégorie 2 (assis numéroté) : 24 €
PMR & ACC : 20 €

LUNDI 30 MARS 2026

20H30

DANS LES YEUX DE MONET

ANGERS - CENTRE DES CONGÈRS THEATRE

Elle vient perturber son quotidien.

Elle deviendra sa source d'inspiration.

En 1892, Claude Monet s'enferme plusieurs mois au-dessus d'une boutique de lingerie et mode à Rouen, pour peindre la Cathédrale. Mais l'obscurité et le doute l'ont envahi.

Il est alors rejoint par une jeune modèle de la boutique venue passer un corset.

Elle l'exaspère, elle l'insupporte.

Mais peut-être saura-t-elle aussi lui rendre la grâce.

• TARIFS •

Catégorie or (assis numéroté) : 69 €
Catégorie 1 (assis numéroté) : 59 € I CE & GROUPES : 56 €
Catégorie 2 (assis numéroté) : 49 €
PMR & ACC : 59 €

JEUDI 09 AVRIL 2026

20H30

TOM BALDETTI

TOME 1

NANTES - CITÉ DES CONGRÈS HUMOUR

Tom aime les gens, il sait les regarder et a compris comment les faire rire. Dans ce stand up d'une drôlerie désarmante, Tom décor9que ses liens familiaux, ses peurs de l'enfance et les forces insoupçonnées d'un jeune adulte. Il se ques9onne sur la paternité, le sens de l'ami9é et la folle envie d'être aimé.
Avec une grande maîtrise de l'improvisa9on affinée dans les Comedy Clubs et une bienveillance constante envers son public, son jeu puissant et la justesse de son texte font de ce spectacle un moment pas comme les autres, dont on se rappellera longtemps.
PS : prenez aussi une place pour votre mère, elle va tellement kiffer.

• TARIFS •

Catégorie unique (assis libre) : 38 €
CE & GROUPES : 32 €
PMR & ACC : 32 €

DIMANCHE 19 AVRIL 2026

17H00

LILY ET LILY

VENDÉSPACE - MOUILLERON-LE-CAPTIF THEATRE

Après leur succès au Théâtre de Paris, retrouvez Michèle Bernier et Francis Perrin sur les planches en tournée dans « Lily et Lily », mise en scène par Marie Pascale Osterrieth.
Hollywood, 1935. Lily Da Costa, star incontournable dont le talent n'a d'égal que son goût immodéré pour le luxe, l'alcool et les hommes, est assaillie par la presse et son entourage cupide et intéressé.
Deborah, sa sœur jumelle un peu gourde, épouse effacée d'un austère pasteur du Minnesota, quitte ses poules et ses patates douces, bien décidée à venir sauver l'âme de sa sœur et la remettre dans le droit chemin.
L'une et l'autre, copies conformes, seront amenées à se remplacer...
La pièce mythique de Barillet et Gredy, jouée par Jacqueline Maillan en 1985 revient dans une version revisitée et moderne, pour enchanter une nouvelle génération de spectateurs.

• TARIFS •

Catégorie Diamant (assis numéroté) : 79 €
Catégorie Or (assis numéroté) : 69 €
Catégorie 1 (assis numéroté) : 59 € I CE & GROUPES : 56 €
Catégorie 2 (assis numéroté) : 49 € I CE & GROUPES : 46 €
PMR & ACC : 49 €

MERCREDI 06 MAI 2026

20H30

LAURENT VOULZY

VENDÉSPACE - MOUILLERON-LE-CAPTIF CONCERT

Laurent Voulzy fait son grand retour sur scène : une nouvelle tournée dès l'été 2025.
« Après un long et très beau voyage en concerts dans les Cathédrales et Eglises de France, de Belgique et de Suisse, puis un arrêt de plus d'un an pour écrire et composer, l'envie m'a pris de retrouver la scène, découvrir d'autres lieux, jouer, chanter et partager à nouveau, mes rêves acoustiques et mes rêves électriques. »
Kiss and Love, Laurent

• TARIFS •

Catégorie Or (assis numéroté) : 65 € | CE & GROUPES : 60 €
Catégorie 1 (assis numéroté) : 59 € | CE & GROUPES : 54 €
Catégorie 2 (assis numéroté) : 49 € | CE & GROUPES : 44 €
PMR & ACC : 35 ou 45 €

DIMANCHE 13 DÉCEMBRE 2026

17H30

WITH U2 DAY

TRIBUTE U2

VENDÉSPACE - MOUILLERON-LE-CAPTIF CONCERT

With U2 Day vous fait revivre en concert avec passion le son, l'énergie et la flamboyance du groupe de rock mythique U2.

Les quatre membres, amis à la ville et complices sur scène, reprennent les plus grands succès du quatuor irlandais à travers une performance scénique qui vous entraîne dans la magie de leur groupe fétiche.

Pour célébrer le 40ème anniversaire de l'album «War» qui a consacré U2 sur la scène internationale, venez découvrir le nouveau spectacle de With U2 Day qui rend hommage à l'ensemble de leur carrière.

• TARIFS •

Catégorie Or (assis numéroté) : 64 €
Catégorie 1 (assis numéroté) : 54 € I CE & GROUPES : 51 €
Catégorie 2 (assis numéroté) : 44 € I CE & GROUPES : 41 €
Catégorie 3 (assis numéroté) : 39 €
PMR & ACC : 39 €

JEUDI 17 DÉCEMBRE 2026

20H00

BREL ! LE SPECTACLE

VENDÉSPACE - MOUILLERON-LE-CAPTIF CONCERT

Un Voyage Inoubliable dans l'Univers de Jacques Brel !

Olivier Laurent nous offre un hommage bouleversant à Jacques Brel dans Brel ! Le Spectacle, qui laisse une empreinte indélébile, sous la direction de Gil Marsalla & Directo Prod. Bien plus qu'un concert, c'est une immersion vibrante dans l'âme du grand Jacques. Olivier Laurent ne l'imite pas : il devient Brel, faisant revivre ses chansons avec une intensité hors du commun et une émotion d'une rare puissance.

Accompagné par quatre musiciens d'exception, il vous emporte dans un tourbillon d'émotions, de la fougue de La Valse À Mille Temps à la profondeur déchirante de Voir Un Ami Pleurer. Déjà joué devant des milliers de spectateurs émus aux larmes à Paris, Montréal, New-York ou Dubaï, ce spectacle est un hymne à l'humanité, à l'amour et à la poésie. Un moment rare, à vivre et à chérir pour toujours.

Olivier Laurent n'imite pas Brel, il lui redonne vie sur scène. « Un spectacle qui vous transportera hors du temps... » — Le Parisien (France)

• TARIFS •

Catégorie Or (assis numéroté) : 59 €
Catégorie 1 (assis numéroté) : 54 € I CE & GROUPES : 51 €
Catégorie 2 (assis numéroté) : 49 € I CE & GROUPES : 46 €
PMR & ACC : 49 €

LE MANS
CHARTRES
ROUEN

VENDREDI
03
OCTOBRE
2025

20H00

THE DIRE STRAITS EXPERIENCE

CHARTRES - LE COLISÉE CONCERT

The Dire Straits Experience, c'est les reprises des plus grands hits de Dire Straits avec Chris White sur scène, ancien membre du groupe, accompagné de six musiciens de renommée internationale !
Plus de vingt ans après la dissolution du groupe, The Dire Straits Experience refait vivre l'âme du groupe ! Il ne s'agit en effet pas d'un simple hommage, Chris White fait partie des musiciens présents sur scène. Avec des tubes tels que "Sultans of Swing", "Money for Nothing" et "Private Investigations", The Dire Straits Experience relève le défi de transmettre le virus Dire Straits aux générations futures.
Après l'incroyable succès de leurs concerts parisiens entre 2018 à 2024, le groupe est heureux de prolonger son séjour en France et annonce une nouvelle tournée à l'automne 2025.

• TARIFS •

Catégorie Or (assis numéroté) : 85 €
Catégorie 1 (assis numéroté) : 74 €
Catégorie 2 (assis numéroté) : 63 € I CE & GROUPES : 59.70 €
Catégorie 3 (assis numéroté) : 46.50 € I CE & GROUPES : 43.20 €
PMR & ACC : 63 €

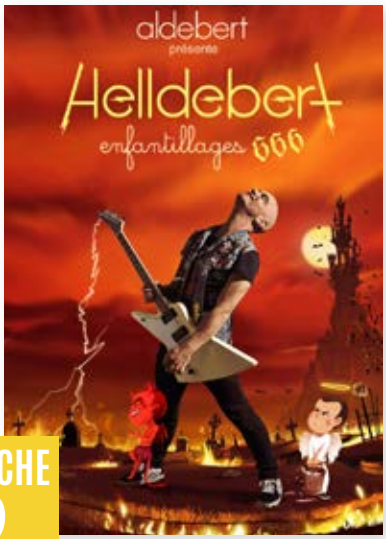

DIMANCHE
12
OCTOBRE
2025

14H30

HELLDEBERT
ENFANTILLAGES 666

CHARTRES - LE COLISÉE JEUNE PUBLIC

Aldebert a le secret de la recette magique. Des mélodies d'une efficacité redoutable, des orchestrations ciselées et des sujets ouverts sur le monde, avec ce prisme bien à lui qui parle à toutes les générations. Il réussit la performance d'éveiller l'enfant et de réveiller cette part d'enfance souvent oubliée des adultes. Au gré de ses albums, il a régulièrement glissé vers des arrangements rock/metal. Son nouveau projet, «Enfantillages 666», porté par Helldebert, son jumeau maléfique, fait la part belle à ce genre musical, dans lequel il a déjà œuvré avec ses premiers groupes, et qu'il affectionne particulièrement depuis l'adolescence. Des chansons qui s'annoncent un peu plus « musclées » qu'à l'habitude : prêts pour un moment de rock'n roll en famille ? À partager bien sûr, de.... 5 à 125 ans (et plus) ! Le rock'n roll est éternel !

A partir de 5 ans, tarif enfant pour les 5 - 12 ans.

• TARIFS •

Catégorie 1 (assis numéroté) : 52 € I CE & Groupes : 49 €
Enfant - 12 ans : 42 €
Catégorie 2 (assis numéroté) : 45 € I CE & Groupes : 42 €
Enfant - 12 ans : 35 €
Catégorie 3 (assis numéroté) : 38 € I Enfant - 12 ans : 28 €
PMR & ACC : 38 €

JEUDI
13
NOVEMBRE
2025

20H00

IBRAHIM MAALOUF

KALTHOUM 2025

CHARTRES - LE COLISÉE CONCERT

Ibrahim Maalouf présente KALTHOUM, une tournée hommage célébrant les 10 ans de l'album du même nom.
Après une tournée mondiale triomphale en 2016, KALTHOUM revient pour une série exclusive de 30 concerts en France et en Europe.
L'album certifié disque d'or est une ambitieuse réécriture de l'un des chefs-d'œuvre les plus emblématiques de la diva égyptienne : «Alf Leila Wa Leila» (Les Mille et Une Nuits). Entouré d'un quintet de jazz virtuose, Ibrahim réinterprète cette œuvre mythique en y insufflant une profondeur et une modernité imprégnées de sa propre sensibilité artistique.
Avec KALTHOUM, Ibrahim honorait non seulement une icône musicale, mais également une figure féministe et politique majeure dont l'héritage continue de résonner aujourd'hui.
« KALTHOUM est une célébration des femmes qui ont marqué l'histoire. J'ai voulu rendre hommage à une voix qui a bercé mon enfance et qui reste un monument pour le peuple arabe. » – Ibrahim Maalouf

• TARIFS •

Catégorie Or (assis numéroté) : 69 € I CE & Groupes : 66 €
Catégorie 1 (assis numéroté) : 59 € I CE & Groupes : 56 €
Catégorie 2 (assis numéroté) : 49 € I CE & Groupes : 46 €
PMR & ACC : 46 €

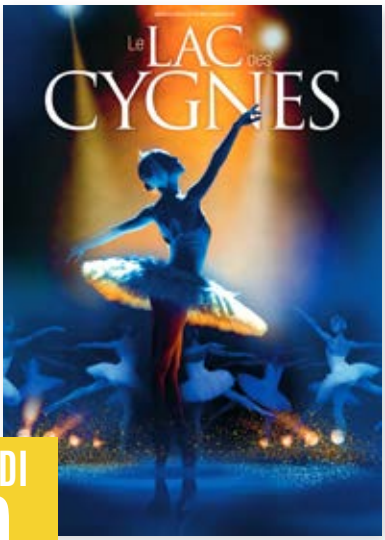

SAMEDI
29
NOVEMBRE
2025

20H00

LE LAC DES CYGNES

BALLET CLASSIQUE

LE COLISÉE - CHARTRES DANSE

Le Lac des cygnes a été présenté la première fois à Moscou en 1877.

L'histoire d'amour du prince pour une jeune fille, transformée en cygne par un sorcier, est un sujet fantastique où la danseuse principale a un double personnage à jouer et à danser – Odette, cygne blanc, lyrique et poétique, Odile, cygne noir, maléfique et fatal.

Le Lac des cygnes fait partie des ballets les plus connus au monde et le plus joué dans les théâtres.

La musique de Piotr Tchaïkovski transporte le spectateur dans un univers poétique, un univers de grâce, d'élégance et de beauté infinie.

La splendeur des décors et des costumes, l'esthétique et la poésie de la danse classique, interprétée avec brio et élégance, font de ce spectacle un vrai joyau!

A voir absolument !

Musique : Piotr Tchaïkovski. Chorégraphie : Marius Petipa.

• TARIFS •

Catégorie Or (assis numéroté) : 71 €
Catégorie 1 (assis numéroté) : 60 €
Catégorie 2 (assis numéroté) : 51 €
PMR & ACC : 51 €

MARDI 09 DÉCEMBRE 2025

20H00

JOK'AIR

TOURNÉE 2025

LE MANS - FORUM CONCERT

Inclassable et empreint de liberté, voilà les termes qui définissent Jok'Air et sa grande carrière de rappeur. Surnommé le rappeur français le plus américain, Jok'Air sait entretenir l'engouement du public avec une véracité naturelle, des textes sincères qui résonnent comme un témoignage authentique de sa vie.
Depuis le lancement de sa carrière en solo, Jok'Air multiplie les projets à succès : les certifications s'accumulent, les salles se remplissent.
Le 18 février dernier, il présente son nouveau show sur la scène de l'Accor Arena à Paris, à guichets fermés.
L'ensemble des dates de sa tournée étant SOLD OUT, Il est temps pour Big Daddy Jok' d'ajouter de nouvelles dates.
En 2025, une seule certitude : il ne faudra pas rater Jok'Air en live.
EXCLU : À l'occasion de la sortie de son nouvel album « Les Jolies Filles aiment Jok'Air », profiter d'un PACK EXCLUSIF : Billets + Album.

• TARIFS •

Catégorie 1 (assis numéroté) : 49 €
Debout : 39 €

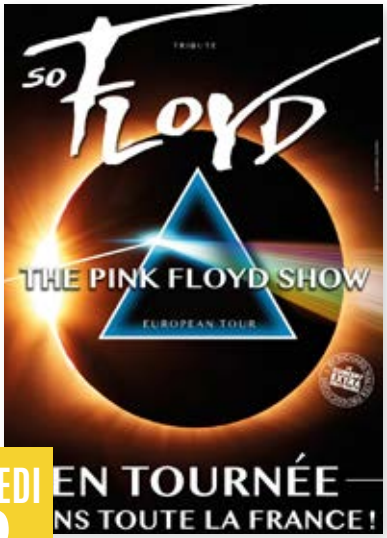

VENDREDI 23 JANVIER 2026

20H30

SO LOYD

THE PINK FLOYD SHOW

LE COLISÉE - CHARTRES CONCERT

Après l'incroyable succès de leurs premiers concerts, le groupe SO FLOYD revient sur scène pour une tournée dans les plus grandes salles de France.

Musicalement exceptionnel, techniquement hors norme, le groupe SO FLOYD a su convaincre les mélomanes, les puristes et les fans de PINK FLOYD par la précision de ses riffs, la magie des lumières, la qualité du son, l'interprétation exceptionnelle et la fidélité troublante aux concerts du légendaire groupe londonien !

Un show en 4 actes, correspondant à autant d'univers visuels et sonores, qui permet de retrouver les différentes époques de la production musicale riche et variée du groupe culte. Deux heures de spectacle pour un hommage troublant qui promet un bond dans le temps et une approche originale de l'œuvre du plus grand groupe des années 70 !

NE MANQUEZ PAS LEUR PASSAGE !

• TARIFS •

Catégorie Or (assis numéroté) : 89 € I CE & GROUPES : 79 €
Catégorie 1 (assis numéroté) : 76 € I CE & GROUPES : 66 €
Catégorie 2 (assis numéroté) : 59 € I CE & GROUPES : 49 €
- 25 ans : 29.50 à 38 € I PMR & ACC : 59 €

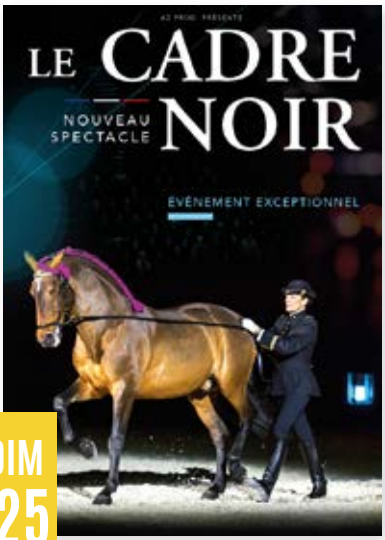

LE CADRE NOIR DE SAUMUR

ZÉNITH DE ROUEN — GRAND SPECTACLE

Le Cadre Noir nous plonge au cœur de son nouveau spectacle avec une mise en scène inédite ! Le choix du décor, des lumières et de la musique est spécialement créé pour l'occasion.
En principale narratrice de ce voyage onirique le long de ses rives, la Loire se fait majestueuse. Elle retrace l'épopée du Cadre Noir et de l'Equitation de tradition française en 17 tableaux. Illustrés par l'idée d'une journée intemporelle de l'aube au crépuscule, les tableaux s'enchaînent pour un spectacle magique, unique au monde.
Les prouesses techniques, la puissante harmonie entre le cheval et son écuyer, l'émotion artistique baignée par des lumières caractéristiques des bords de Loire, ainsi qu'un large répertoire musical, rapprochent intimement le public des chevaux et des écuyers.
Venez vivre la magie d'un événement exceptionnel de grande qualité artistique et de renommée internationale.

VEN 23 & SAM 24 & DIM 25 JANVIER 2026

- 20H30
- 20H30
- 15H30

• TARIFS •

Catégorie Prestige (assis numéroté) : 119 €
Catégorie Or (assis numéroté) : 99 € | CE & GROUPES : 95 €
Catégorie 1 (assis numéroté) : 79 € | CE & GROUPES : 75 €
Catégorie 2 (assis numéroté) : 59 € | CE & GROUPES : 55 €
Enfant -12 ans : à partir de 39 € I Tarif licencié : à partir de 39 €
Tarif sénior : à partir de 55 € I PMR & ACC : nous contacter

LES DIX COMMANDEMENTS

L'ENVIE D'AIMER

LE COLISÉE - CHARTRES — GRAND SPECTACLE

«Les 10 Commandements, L'envie d'aimer» en Tournée dans toute la France : une odyssée divine

«Les 10 Commandements, L'envie d'aimer» le Spectacle musical inspiré du récit biblique, prend vie sur scène avec toute sa grandeur et son éclat. Avec les inoubliables chansons de Pascal Obispo et une mise en scène époustouflante de Giuliano Peparini, cette œuvre captive les spectateurs par sa musique, ses décors somptueux et ses performances artistiques éblouissantes. Chaque représentation est une expérience immersive, transportant le public à travers les siècles pour revivre cette histoire intemporelle avec émotion et fascination. Portée par une distribution talentueuse, «Les 10 Commandements, L'envie d'aimer» offre un spectacle inoubliable, mêlant moments de recueillement et de jubilation.

SAMEDI 31 JANVIER 2026

- 20H00

• TARIFS •

Catégorie Or (assis numéroté) : 75 €
Catégorie 1 (assis numéroté) : 60 €
Catégorie 2 (assis numéroté) : 40 €
Catégorie 3 (assis numéroté) : 30 €
PMR & ACC : 57 €

MARDI 03 FÉVRIER 2026

20H00

LA BELLE AU BOIS DORMANT

CHARTRES - LE COLISÉE DANSE

«La Belle au bois dormant» est l'un des ballets les plus célèbres et un merveilleux conte de fées apprécié par les enfants. Présenté par l'International Festival Ballet, l'une des meilleures compagnies de ballet en Europe, cette œuvre raconte l'histoire intemporelle issue du conte de Charles Perrault. Créé en 1890, ce ballet est mis en musique par Pyotr Ilyich Tchaïkovski et chorégraphié par Marius Petipa.

Cette histoire spectaculaire est une véritable célébration de la beauté, de l'élégance et de la grâce. Avec des costumes époustouflants et une scénographie somptueuse digne d'un conte royal, la passion unique de l'International Festival Ballet transporte le public dans un monde féerique fait de fantastique et de rêverie.

Présentée avec un orchestre en direct, cette œuvre d'art parfaite offre une expérience captivante et immersive. Laissez-vous emporter par la magie de «La Belle au bois dormant» interprétée par l'International Festival Ballet, et plongez dans un univers fantastique rempli de poésie et d'émerveillement.

• TARIFS •

Catégorie Or (assis numéroté) : 74 € I CE & GROUPES : 69 €
Catégorie 1 (assis numéroté) : 62 € I CE & GROUPES : 57 €
Catégorie 2 (assis numéroté) : 50 € I CE & GROUPES : 45 €
PMR & ACC : 45 €

VENDREDI 06 FÉVRIER 2026

20H30

CLÉMENT VIKTOROVITCH

L'ART DE NE PAS DIRE

LE FORUM - LE MANS HUMOUR

Dans la continuité de son livre Le Pouvoir Rhétorique, Clément Viktorovitch, docteur en science politique, soucieux de vulgarisation sur France Info, Clique ou Quotidien, apparaît pour la première fois au théâtre dans une fiction grinçante. Il y incarne le conseiller en communication du Président de la République qui, après avoir été brutalement évincé, cherche à se venger. Son arme ? Une conférence, dans laquelle il décide de dévoiler tous les secrets qu'ils ont utilisés pour conquérir le pouvoir... À travers ce premier seul en scène, Clément Viktorovitch fait plus que transmettre des outils de décryptage : il interroge la place même du discours dans notre vie politique. Quand les mots se voient vidés de leur contenu, quand la communication se résume à un art de ne pas dire, comment se forger encore une opinion ? Reste-t-il seulement possible de débattre ? Et si, ce que nous avons perdu en chemin, c'était tout simplement... le sens même de la démocratie ?
Durée : 75 minutes. Recommandation : à partir de 14 ans

• TARIFS •

Catégorie unique (assis numéroté) : 39 €
- 26 ans : 29 €
PMR & ACC : 29 €

ELODIE POUX

LE SYNDROME DU PAPILLON

LE COLISÉE - CHARTRES HUMOUR

ELODIE POUX version grandes salles, c'est la même Elodie avec en plus de la vidéo, des effets spéciaux, des décors incroyables et pleins d'autres surprises.
Venez c'est ma tournée

SAMEDI 21 FÉVRIER 2026

20H00

• TARIFS •

Catégorie 1 (assis numéroté) : 49 €
Catégorie 2 (assis numéroté) : 39 €
PMR & ACC : 39 €

SANTA

LE COLISÉE - CHARTRES CONCERT

Santa a touché les cœurs avec son immense « Popcorn Salé » certifié diamant avec plus de 110M de streams, et les fait danser avec son nouveau titre «Recommence-moi»!

Après une énorme tournée des festivals cet été, des dates complètes au Trianon (Paris) et à la Salle Pleyel (Paris) en septembre et décembre 2024, elle présentera les chansons de son premier album «Recommence-moi» sur les scènes des Zénith en 2025 !

DIMANCHE 08 MARS 2026

18H00

• TARIFS •

Catégorie Or : 65 €
Catégorie 1 (assis numéroté) : 52 € | CE & GROUPES : 49 €
Catégorie 2 (assis numéroté) : 35 €
Debout : 30 € | CE & GROUPES : 27 €
PMR & ACC : 30 €

DIMANCHE 15 MARS 2026

14H30

IRISH CELTIC

SPIRIT OF IRELAND

CHARTRES - LE COLISÉE GRAND SPECTACLE

IRISH CELTIC "Spirit of Ireland" fête ses 15 ans !

C'est un cru de 15 ans d'âge qui se bonifie avec le temps !

Après 1 million de spectateurs à travers le monde, Irish Celtic « Spirit of Ireland » est de retour et fête son 15ème anniversaire !

Découvrez l'histoire de Paddy Flynn, ce vieil Irlandais alcoolique, propriétaire de son pub depuis des décennies, et sur le point de le léguer à son fils.

Ce dernier, insouciant, préfère danser plutôt que servir les clients du Irish Celtic Pub.

Avant de devenir propriétaire, Diarmuid doit apprendre l'histoire de son pays.

Venez découvrir les légendes, les chansons, les danses et les mystères de l'île d'émeraude...

• TARIFS •

Catégorie Or (assis numéroté) : 58 €
Catégorie 1 (assis numéroté) : 53 € I CE & GROUPES : 48 €
Catégorie 2 (assis numéroté) : 43 € I CE & GROUPES : 38 €
PMR & ACC : 43 €

DIMANCHE 15 MARS 2026

19H00

GAROU

SOLO

LE FORUM - LE MANS CONCERT

Garou a fait paraître Un meilleur lendemain en avril 2025, son tout premier album à titre d'auteur-compositeur. L'artiste a pris la plume parce qu'il avait des choses à dire! Le résultat : dix chansons très intimes qui ont été travaillées avant tout pour la scène et qui marquent un nouveau départ, dévoilent une nouvelle vision musicale. Après des années de recherche sonore en résidence dans son studio, son nouveau spectacle Garou solo est une invitation en chansons dans un univers cinématique et théâtral. Seul en scène, Garou prend la route avec son piano et sa guitare, tout en s'accompagnant au moyen de diverses technologies. Dans une rétrospective autant autobiographique qu'éclectique, il raconte en paroles et en musique cette vie complètement folle, ces expériences extraordinaires, ces moments de solitude en pleine nature, les grandes amitiés et la richesse de l'amour qui l'entourent. Revisitant ainsi plus de 30 ans de carrière, il interprète ses chansons classiques et ses nouvelles pièces dans une mise en scène élégante, soutenue par une scénographie tout en images.

• TARIFS •

Catégorie Or (assis numéroté) : 70 € I CE & Groupes : 65 €
Catégorie 1 (assis numéroté) : 60 € I CE & Groupes : 55 €
Catégorie 2 (assis numéroté) : 50 € I CE & Groupes : 45 €
PMR & ACC : 50 €

MARDI
24
MARS
2026

20H00

DAVID HALLYDAY

REQUIEM POUR UN FOU

LE COLISÉE - CHARTRES CONCERT

TOURNÉE CENT POUR CENT HALLYDAY. En décembre 2017 Johnny nous quitte, en laissant derrière lui des millions de fans orphelins de leur Idole... Un seul homme peut revendiquer la légitimité et le talent pour rallumer le feu sur scène et remettre le nom « HALLYDAY » dans le cœur de millions de fans. Artiste unique au talent immense, multi-récompensé et estimé de tous, il a composé «SANG POUR SANG», l'album le plus vendu de son père qui scellera leur réconciliation.
Cet artiste, cet homme, ce fils, c'est : DAVID HALLYDAY ! REQUIEM POUR UN FOU : L 'EVENEMENT DE L'ANNÉE. Un spectacle unique en son genre, deux heures de musique qui permettront de découvrir sur scène les répertoires mêlés des deux artistes, la vision unique d'un fils sur l'œuvre de son père, comme un pacte. Un spectacle hors du temps où il est question de filiation, de transmission, et d'amour...
REQUIEM POUR UN FOU, un show sang pour sang HALLYDAY. CE SPECTACLE NOUS L'ATTENDIONS TOUS, IL VA ENFIN DEVENIR RÉALITÉ !

• TARIFS •

Catégorie Or (assis numéroté) : 95 € I CE & Groupes : 85 €
Catégorie 1 (assis numéroté) : 75 € I CE & Groupes : 65 €
Catégorie 2 (assis numéroté) : 55 € I CE & Groupes : 45 €
PMR & ACC : 55 € I - 25 ans : 27.50 ou 37.50 €

MERCREDI
25
MARS
2026

20H00

INÈS REG

LE COLISÉE - CHARTRES HUMOUR

Après avoir conquis 500.000 spectateurs, Inès revient avec son nouveau spectacle. Bisou

• TARIFS •

Catégorie Or (assis numéroté) : 59 €
Catégorie 1 (assis numéroté) : 45 € I CE & Groupes : 42 €
Catégorie 2 (assis numéroté) : 35 €
PMR & ACC : 35 €

JEUDI
26
MARS
2026

20H00

BLACK LEGENDS

«HIT THE ROAD JACK !»

CHARTRES - LE COLISÉE CONCERT

Après 3 saisons à Paris, Black Legends le MUSICAL a déjà fait danser et chanter plus de 250 000 spectateurs ! Cet hommage hors norme à toute la musique Noire Américaine, part en tournée : HIT THE ROAD (JACK!) ! La troupe des Black Legends sera au printemps 2026 en route vers les plus grandes salles de France ! Boules à facettes, pantalons pattes d'eph', néons fluos et chemises bariolées : vous êtes prêts à passer une soirée qui vous fera vivre, en deux heures de show, un siècle d'histoire et de musique AFRO-AMÉRICAINE, traversée par ses joies, ses combats, ses fêtes et son groove! Un moment pour côtoyer ceux qui sont à l'origine de toute la musique contemporaine : de Nina Simone à Prince, de Ray Charles à Michael Jackson, de Billie Holiday à Beyoncé, de Marvin Gaye à James Brown. Sans oublier son Black Legends LIVE BAND, digne des mythiques NIGHT CLUBS New-Yorkais : nos musiciens posent le décor et vous accompagnent tout au long de cette folle épopée ; vous êtes embarqués dans le SOUL TRAIN LIVE !

• TARIFS •

Catégorie Or (assis numéroté) : 86 €
Catégorie 1 (assis numéroté) : 66 € I CE & GROUPES : 61 €
Catégorie 2 (assis numéroté) : 54 € I CE & GROUPES : 49 €
Catégorie 3 (assis numéroté) : 44 € I CE & GROUPES : 39 €
Catégorie 4 (assis numéroté) : 25 €
PMR & ACC : 44 €

VENDREDI
27
MARS
2026

20H00

MESSMER

13HZ

LE MANS - FORUM GRAND SPECTACLE

Après de multiples tournées à succès et plus de 2 millions de billets vendus, Messmer, connu et reconnu comme le Maître Mondial de l'Hypnose revient avec un tout nouveau spectacle. Dans 13Hz, Messmer vous invite à entrer dans son mystérieux et hilarant univers où la frontière entre la réalité et l'illusion s'efface, pour diriger vos pensées vers des territoires inconnus. Avec sa présence charismatique inégalée et son talent exceptionnel, le recordman en hypnose collective avec 1066 personnes hypnotisées en moins de 5 minutes, vous plonge au cœur de vos pensées les plus profondes avant de vous guider à travers un jeu subtil d'ondes cérébrales à 13Hz. Le fascinateur vous entraîne vers un état de conscience unique où la volonté et le contrôle de nos vies prennent une nouvelle dimension. Osez découvrir l'expérience Messmer, où la maîtrise de soi et la fascination se rencontrent.

• TARIFS •

Catégorie Or (assis numéroté) : 67 €
Catégorie 1 (assis numéroté) : 59 € | CE & Groupes : 49 €
Catégorie 2 (assis numéroté) : 48 € | CE & Groupes : 40 €
PMR & ACC : 48 €

MERCREDI
08
AVRIL
2026

20H30

MADAME ARTHUR

ENFLAMME LE MANS

LE MANS - L'OASIS GRAND SPECTACLE

"Madame Arthur enflamme St Cyr sur Loire", le nouveau spectacle musical du cabaret mythique de Pigalle. Quatre artistes drag enflamment la France entière avec un tour de chant original qui revisite les plus grands classiques de la chanson française. Toujours au piano-voix, les créatures embrasent la fête sans retenue et vous emmènent en voyage loin des sentiers battus.

Mêlant amour, humour et extravagance, ce spectacle ne vous laissera pas indifférent.

• TARIFS •

Catégorie unique (debout) : 35 €
CE & Groupes : 32 €
PMR & ACC : 32 €

JEUDI
07
MAI
2026

20H00

STARS 80 - FOREVER

L'ULTIME RENDEZ-VOUS DES LÉGENDES !

CHARTRES - LE COLISÉE CONCERT

Après leur dernière tournée à guichets fermés, le phénomène à plus de 5 millions de spectateurs sera de retour sur scène pour une ultime tournée avec un tout nouveau show exceptionnel !

Venez danser, chanter et vivre une nuit de folie avec les chanteurs emblématiques de STARS 80.

Accompagnés par leurs musiciens, les artistes rendront hommage une dernière fois aux tubes légendaires des figures emblématiques des années 80, l'occasion de revivre en musique cette décennie mythique.

Des titres d'anthologie, un show festif et spectaculaire.

• TARIFS •

Catégorie Or (assis numéroté) : 79 €
Catégorie 1 (assis numéroté) : 65 € I CE & Groupes : 58 €
Catégorie 2 (assis numéroté) : 49 €
PMR & ACC : 49 €

MERCREDI 03 JUIN 2026

20H00

MESSMER

13HZ

CHARTRES - LE COLISÉE GRAND SPECTACLE

Après de multiples tournées à succès et plus de 2 millions de billets vendus, Messmer, connu et reconnu comme le Maître Mondial de l'Hypnose revient avec un tout nouveau spectacle. Dans 13Hz, Messmer vous invite à entrer dans son mystérieux et hilarant univers où la frontière entre la réalité et l'illusion s'efface, pour diriger vos pensées vers des territoires inconnus. Avec sa présence charismatique inégalée et son talent exceptionnel, le recordman en hypnose collective avec 1066 personnes hypnotisées en moins de 5 minutes, vous plonge au cœur de vos pensées les plus profondes avant de vous guider à travers un jeu subtil d'ondes cérébrales à 13Hz. Le fascinateur vous entraîne vers un état de conscience unique où la volonté et le contrôle de nos vies prennent une nouvelle dimension. Osez découvrir l'expérience Messmer, où la maîtrise de soi et la fascination se rencontrent.

• TARIFS •

Catégorie Or (assis numéroté) : 67 €
Catégorie 1 (assis numéroté) : 59 € | CE & Groupes : 49 €
Catégorie 2 (assis numéroté) : 48 € | CE & Groupes : 40 €
PMR & ACC : 48 €

JEUDI 10 SEPTEMBRE 2026

20H00

LA LÉGENDE DE MONTE-CRISTO

CHARTRES - LE COLISÉE GRAND SPECTACLE

1815, Edmond Dantès, jeune capitaine, est victime d'une machination et est injustement emprisonné au soir de ses fiançailles avec la belle Mercédès, dans les geôles du château d'If au large de Marseille. Après quatorze années de captivité, il parvient à s'échapper et l'aventure le conduit au trésor caché de l'île de Monte-Cristo. Il entame une nouvelle vie sous le nom du Comte de Monte-Cristo. Devenu riche et puissant mais ayant perdu l'amour de sa vie, Dantès est bien déterminé à assouvir sa vengeance en faisant payer ceux qui l'ont envoyé en prison...

« La Légende de Monte-Cristo, le Musical » est une adaptation en comédie musicale du chef-d'œuvre d'Alexandre Dumas et sera l'évènement de l'année 2026. Avec GJON'S TEARS dans le rôle de DANTES et PHILIPPINE LAVREY dans celui de MERCEDES et plus d'une vingtaine de personnes sur scène, ce spectacle, mis en scène par SERGE POSTIGO fera vibrer les spectateurs au travers de chansons, chorégraphies et décors fabuleux.

• TARIFS •

Catégorie Or (assis numéroté) : 85 € I CE & GROUPES : 82 €
Catégorie 1 (assis numéroté) : 70 € I CE & GROUPES : 67 €
Catégorie 2 (assis numéroté) : 55 € I CE & GROUPES : 52 €
Catégorie 3 (assis numéroté) : 40 € I CE & GROUPES : 37 €
Catégorie 4 (assis numéroté) : 25 € I CE & GROUPES : 22 €
PMR & ACC : 37 €

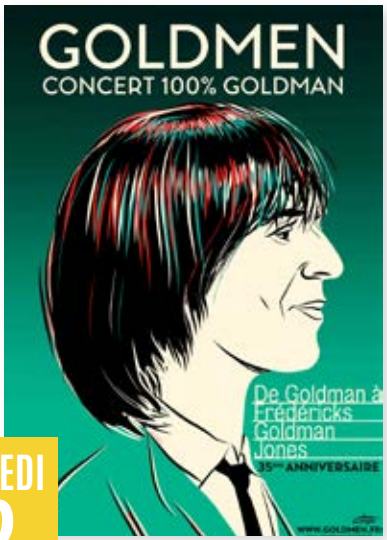

VENDREDI 02 OCTOBRE 2026

20H00

GOLDMEN

DE GOLDMAN À FRÉDÉRICKS GOLDMAN JONES

ANTARÈS - LE MANS CONCERT

Actuellement en tournée événement, rassemblant des centaines de milliers de fans à travers la France, les GOLDMEN seront de retour en 2026 pour un nouveau show 100% tubes, de l'univers de Jean-Jacques GOLDMAN à celui du trio FREDERICKS GOLDMAN JONES.

Porté par Alain Stevez, véritable miroir vocal du chanteur iconique et avec Sabrina, la voix de Carole Frédéricks, les GOLDMEN vont continuer à écumer les scènes pour le 35ème anniversaire de la tournée Frédéricks Goldman Jones. Revivez le temps d'une soirée le phénomène des années 1980 à 2000 où chacun peut fredonner ses refrains préférés de Jean-Jacques Goldman, mais aussi du trio, depuis « Envole-moi » en passant par « A nos actes manqués » ou encore « Il suffira d'un signe ».

• TARIFS •

Catégorie Or (assis numéroté) : 59 €
Catégorie 1 (assis numéroté) : 49 € I CE & GROUPES : 46 €
Catégorie 2 (assis numéroté) : 44 € I CE & GROUPES : 41 €
PMR & ACC : 44 €

DIMANCHE 11 OCTOBRE 2026

18H00

GÉNÉRATION CÉLINE

T'AIMER ENCORE

CHARTRES - LE COLISÉE CONCERT

Après l'incroyable succès de L'HÉRITAGE GOLDMAN, LE CONCERT EXTRAORDINAIRE nous offre un nouveau spectacle XXL : GÉNÉRATION CÉLINE ! Plongez au coeur de l'univers musical envoûtant de la plus grande chanteuse francophone de tous les temps : CÉLINE DION.

Un spectacle inédit qui célèbre la carrière exceptionnelle de cette icône de la musique, sous la direction artistique de l'incontournable ERICK BENZI, auquel nous devons la réalisation de ses plus grands succès en France.

Vivez une expérience immersive et émotionnelle unique en son genre, à travers les chansons intemporelles de CÉLINE qui vous sont présentées par de jeunes artistes aux voix uniques dans un spectacle à couper le souffle !

• TARIFS •

Catégorie Or (assis numéroté) : 85 € I CE & GROUPES : 75 €
Catégorie 1 (assis numéroté) : 67 € I CE & GROUPES : 57 €
- 25 ans : 33.50 €
Catégorie 2 (assis numéroté) : 49 € I CE & GROUPES : 39 €
- 25 ans : 24.50 €
PMR & ACC : 49 €

SAMEDI
19
DÉCEMBRE
2026

20H00

LES ANNÉES 80

LA TOURNÉE

CHARTRES - LE COLISÉE CONCERT

Les Années 80, La Tournée c'est une grande fête 100% Live avec LIO, PLASTIC BERTRAND, PARTENAIRE PARTICULIER, BONEY M LEGEND, JEAN SCHULTHEIS, SLOANE, CHRISTIAN DE RAFT, JEAN-PIERRE MORGAND, LÂÂM, PEDRO CASTANO...

Ils sont réunis sur scène pour vous faire (re)vivre en live leurs plus grands tubes de vos années cultes. Assistez à un show, avec leurs musiciens, où tout a été pensé pour une soirée d'anthologie !

• TARIFS •

Catégorie Or (assis numéroté) : 62 € I CE & GROUPES : 57 €
Catégorie 1 (assis numéroté) : 52 € I CE & GROUPES : 47 €
Catégorie 2 (assis numéroté) : 42 € I CE & GROUPES : 37 €
PMR & ACC : 42 €

NICE

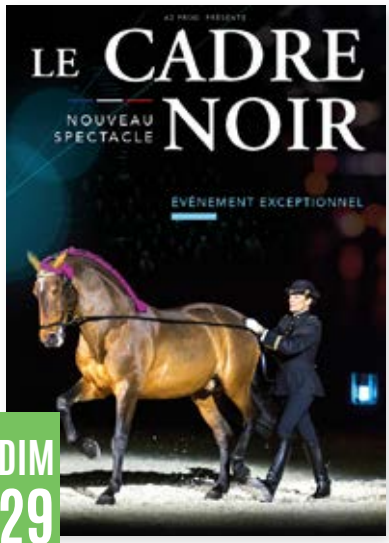

LE CADRE NOIR DE SAUMUR

PALAIS NIKAIA GRAND SPECTACLE

Le Cadre Noir nous plonge au cœur de son nouveau spectacle avec une mise en scène inédite ! Le choix du décor, des lumières et de la musique est spécialement créé pour l'occasion.
En principale narratrice de ce voyage onirique le long de ses rives, la Loire se fait majestueuse. Elle retrace l'épopée du Cadre Noir et de l'Equitation de tradition française en 17 tableaux. Illustrés par l'idée d'une journée intemporelle de l'aube au crépuscule, les tableaux s'enchaînent pour un spectacle magique, unique au monde.
Les prouesses techniques, la puissante harmonie entre le cheval et son écuyer, l'émotion artistique baignée par des lumières caractéristiques des bords de Loire, ainsi qu'un large répertoire musical, rapprochent intimement le public des chevaux et des écuyers.
Venez vivre la magie d'un événement exceptionnel de grande qualité artistique et de renommée internationale.

VEN 27 & SAM 28 & DIM 29 MARS 2026

20H30

20H30

15H30

• TARIFS •

Catégorie Prestige (assis numéroté) : 119 €
Catégorie Or (assis numéroté) : 99 € | CE & GROUPES : 95 €
Catégorie 1 (assis numéroté) : 79 € | CE & GROUPES : 75 €
Catégorie 2 (assis numéroté) : 59 € | CE & GROUPES : 55 €
Enfant -12 ans : à partir de 39 € I Tarif licencié : à partir de 39 €
Tarif sénior : à partir de 55 € I PMR & ACC : nous contacter

AZ PROD

CONTACTEZ-NOUS !
INFORMATIONS / RÉSERVATIONS

AZ-PROD.COM

info@az-prod.fr

02 47 31 15 33

RETROUVEZ-NOUS AUSSI SUR

RÉSERVATIONS PAR TÉLÉPHONE ET MAIL,
RÉGLEMENT PAR CARTE BANCAIRE
OU PAR CHÈQUE

LOGOS : FREEPIK.COM

PROGRAMME NON-CONTRACTUEL, SOUS RÉSERVE DE MODIFICATIONS // L-R-21-2067 / L-R-21-2064